

夹层平面图 1:100
本层建筑面积: 849.77m²

- 设计说明:**
- 1 跨注明的范围外, 其余未注明处墙厚为200; 未注明门洞均按柱边或墙边1000门洞; 所有柱截面尺寸以轴测为准。
 - 2 所有水电管线的预留孔位置及尺寸详见相关平面图, 如穿墙有防水要求的部位时, 必须按有关防水工程施工处理; 排水管管孔位详见给排水施工图。
 - 3 卫生间结构标高比生产车间标高低50mm, 首层卫生间墙顶至顶板底上空。
 - 4 建筑内的电视井、管道井应在每层楼板上采用不低于楼板耐火极限的不燃材料或防火封堵材料封堵。
 - 5 本单体为丙类多层厂房, 耐火等级二级, 每层为一个防火分区, 配置喷淋及自动报警系统。
 - 6 首层采用自然排烟, 其余层均设置机械排烟系统, 详见相关施工图纸。
 - 7 除特殊注明外, 超过2.1米的单层墙体与设备墙体均建; 大于5米高的窗台下中间位置设置构造柱, 高度至窗台; 少于0.2米的单层墙体均浇筑混凝土。
 - 8 车间变压器容量: 400KVA。

本建筑主要参数表:

项目	1F	2F	3F	4F	5F	屋面层	楼层层
层高 (m)	7.50	4.00	4.00	4.00	4.00	3.60	/
楼面荷载 (kg/m ²)	/	600	500	400	400	200	50
吊装口设置	/	有	有	无	无	无	无
排烟方式	自然排烟	自然排烟	自然排烟	自然排烟	自然排烟	自然排烟	/
电梯配置	2台3t无机房管梯						
车间变压器容量	400KVA						

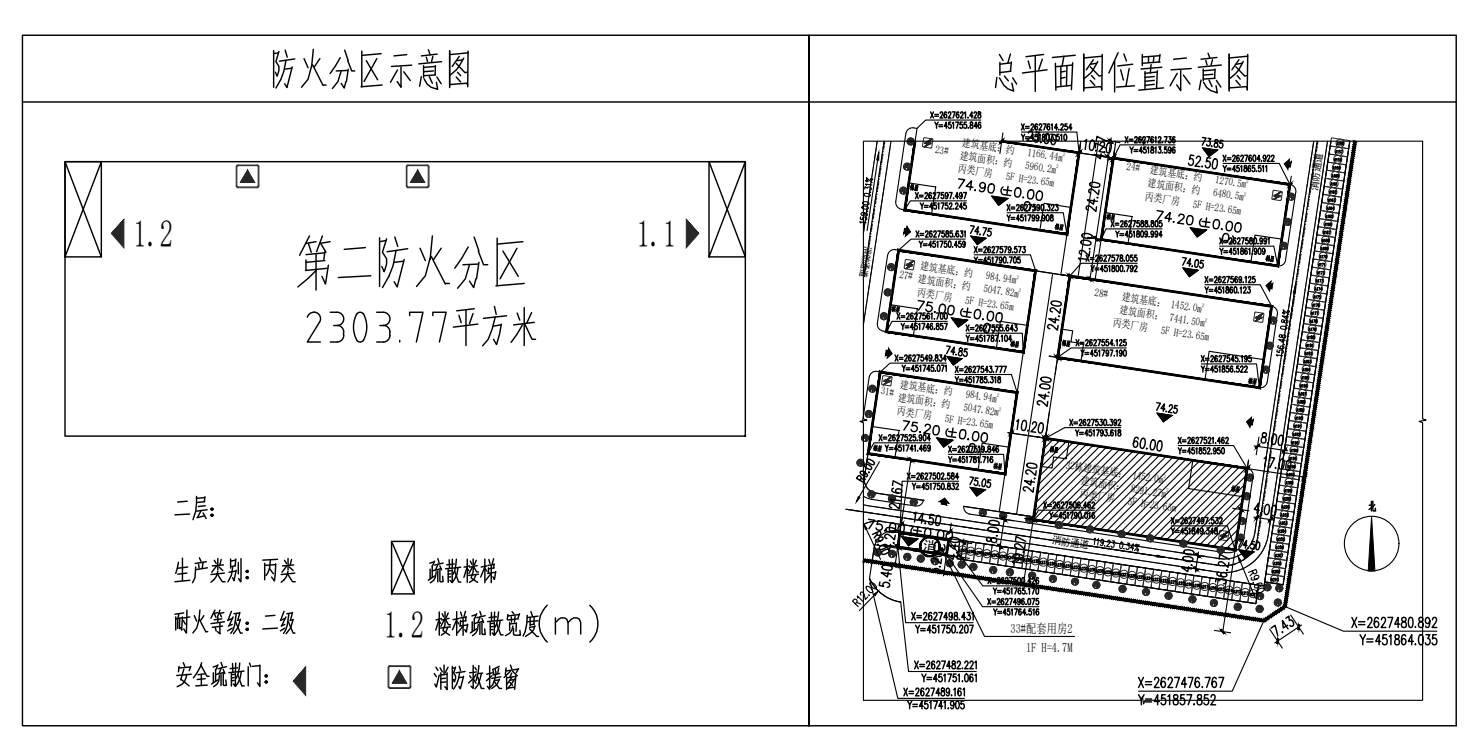
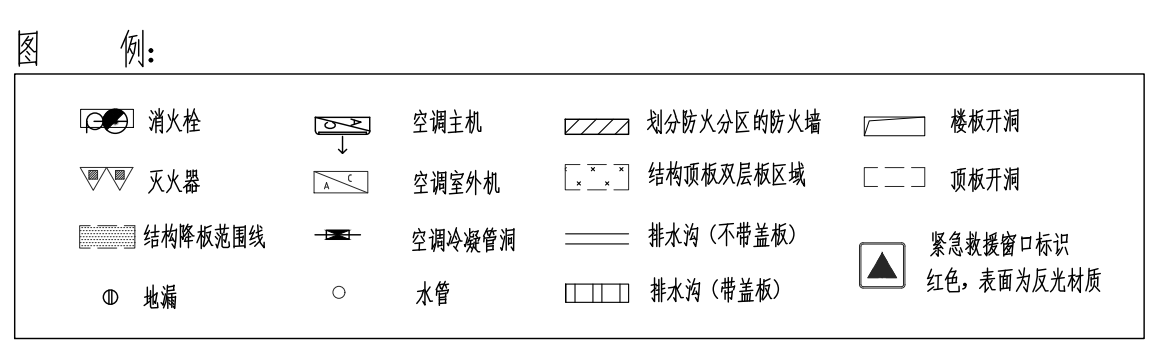

单位出图章
注册章
注册章
注册章

建设单位 Client
广东卓然商贸有限公司

项目名称 PROJECT NAME
广东卓然商贸有限公司30楼扩建项目

子项名称 SUB ITEM

设计签字

审定 APPROVED BY	陈瑶	陈瑶
项目总负责人 PROJECT NO.	林涛	林涛
专业负责人 DISCIPLINE CHIEF	焦文静	焦文静
审核 CHECKED BY	任建钢	任建钢
设计 DESIGNED BY	普兵	普兵

图名 DRAWING TITLE
夹层平面图

出图日期 2026年04月 版本号 第一版
图例 规划 设计阶段 报建
比例 1:100 图号 04 GH
项目编号: TC-JZ-CD-202601FG

备注

1. 本图仅供设计、规划、报建使用, 不作为施工依据。
2. 如有任何变更, 须经原设计单位同意, 并经各方签字确认后, 方可实施。
3. 如有任何疑问, 请及时联系设计单位, 电话: 028-85111111。
4. 本图仅供设计、规划、报建使用, 不作为施工依据。

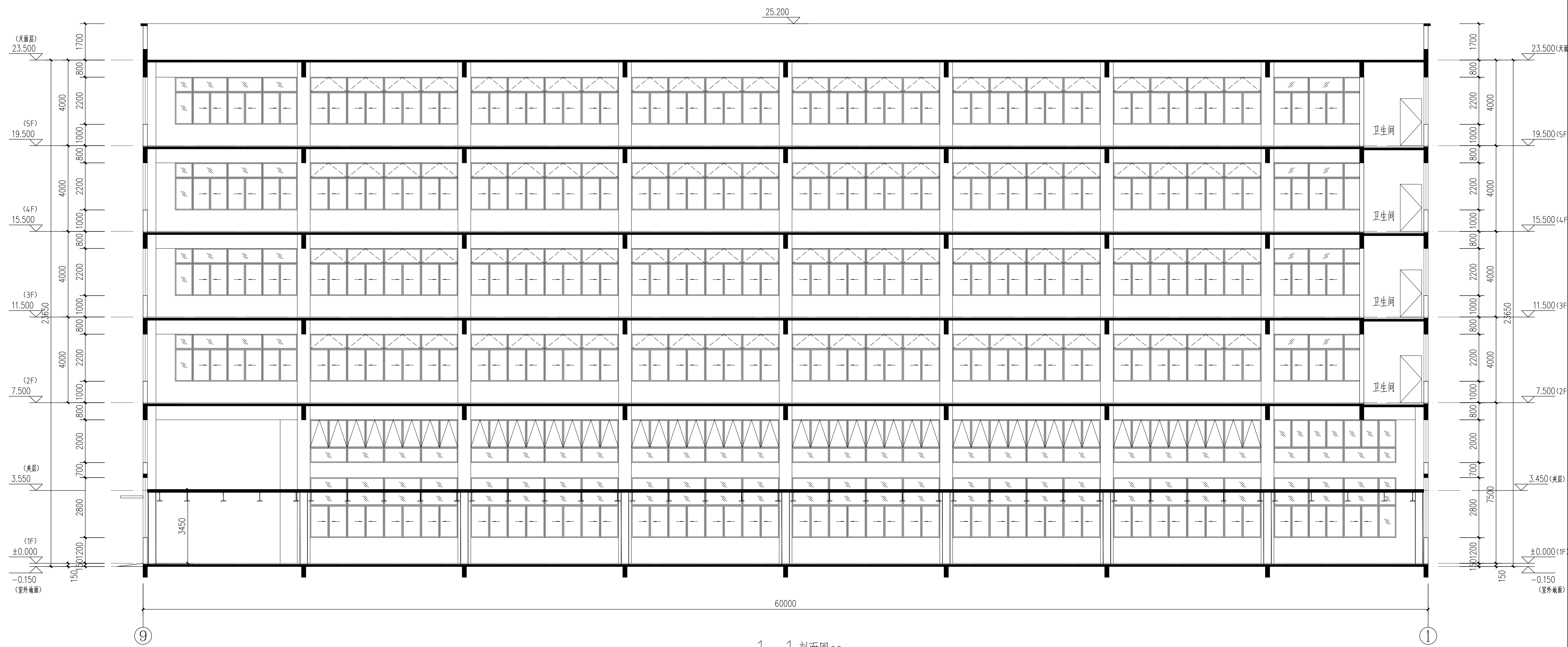

1-1 剖面图00

单位出图章
注册章

11.500 (3F)

7.500 (2F)

建设单位 Client

广东卓然商贸有限公司

项目名称 PROJECT NAME

广东卓然商贸有限公司30楼扩建项目

子项名称 SUB ITEM

审定 APPROVED BY	陈瑶	
项目总负责人 PROJECT NO.	林涛	
专业负责人 DISCIPLINE CHIEF	焦文静	
审核 AUDIT	任建刚	
校对 CHECKED BY	普兵	
设计 DESIGNED BY		

图名 DRAWING TITLE

1-1 剖面图

出图日期 DATE	2026年04月	版本号 REVISION	第一版
图别 NO. CATEGORY	规划	设计阶段 PHASE	报建
比例 SCALE	1:100	图号 DRAWING NO.	05 GH

项目编号: TC-JZ-CD-202601FG
Project Number

备注
NOTES

1. 本图仅供报建、规划、审批使用, 不作为施工图使用, 不得用于工程施工。
2. 如有任何疑问, 请及时联系项目负责人。
3. 本图版权归同创鸿源建筑工程设计有限公司所有, 未经许可, 不得擅自复制或传播。