

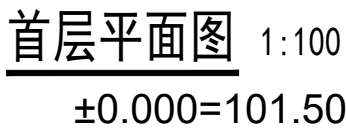

<input type="checkbox"/> 建筑工程甲级设计证书号:	A144014409
<input type="checkbox"/> 人防工程乙级设计证书号:	A244014406
<input type="checkbox"/> 市政行业给水工程乙级设计证书号:	A244014406
<input type="checkbox"/> 市政行业排水工程乙级设计证书号:	A244014406
<input type="checkbox"/> 市政行业道路工程乙级设计证书号:	A244014406

广州城建职业学院佛冈校区 图书馆 报建文件 〈 建筑专业 〉

设计单位：广东中人工程设计有限公司
出图日期：2025年7月



本栋计容面积:20565.39m²
本栋建筑面积:23252.44m²
本层计容面积:1755.18m²
本层建筑面积:1755.18m²
基底面积:4214.74m²

[illegible]



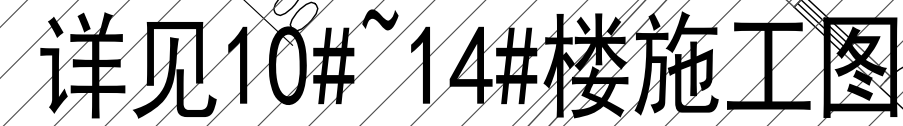

本层建筑面积: 2485.62m²

此图版权属广东中太工程设计有限公司所有,未经许可,他人不得翻印复制作为其他工程之用

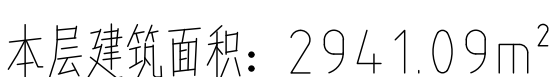

此图版权属广东中工工程设计有限公司所有,未经许可,他人不得翻印或制作成其他工程之用

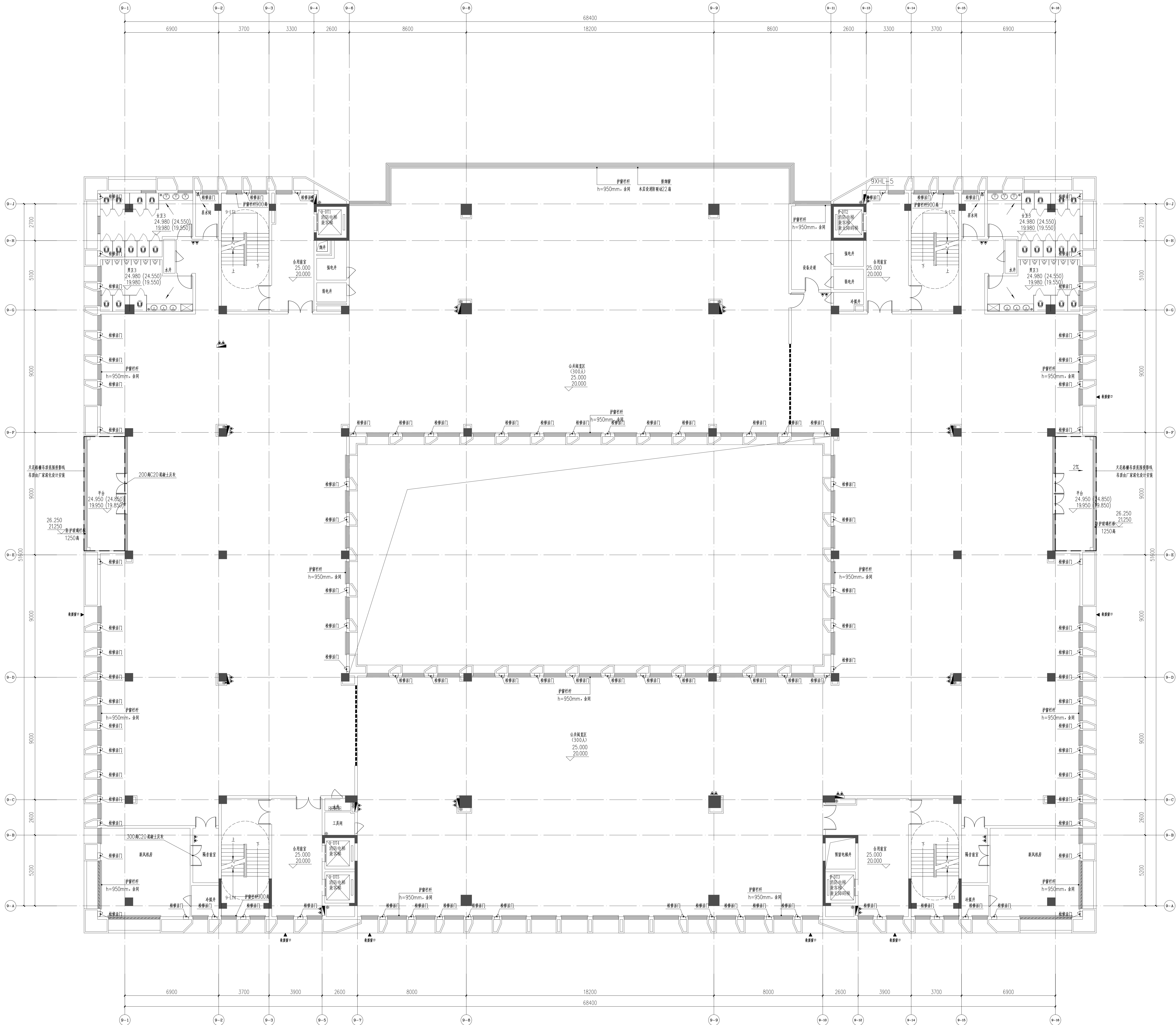

五、六层平面图 1:100

本层计容面积: 3332.56m²

本层建筑面积: 3332.56m²

广东中人工程设计有限公司
GUANGDONG ZONELAND ENGINEERING DESIGN CO.,LTD

地址: 广州市天河区智慧路5号广东技术师范大学
电话: 020-82000000 邮编: 510630
D 建筑工程专业设计证书号: A14014406
C 市政行业(给水工程)专业设计证书号: A24014406
C 市政行业(排水工程)专业设计证书号: A24014406
C 市政行业(燃气工程)专业设计证书号: A24014406

设计签署	DESIGN SIGNATURE
项目负责人	安丽
专业负责人	刘凤婷
设计	刘凤婷
制图	陈可茵
方案	刘凤婷
校对	汪泽君
审核	安丽
审定	宋金祥

会签	CONTER-SIGNATURE	
建筑:	给排水:	电气:
结构:	暖通:	
设备:	其他:	

建设单位	广州城建职业学院
项目名称	广州城建职业学院佛冈校区
工程证项目名称	
子项名称	图书馆
图名	⑤号楼 五、六层平面图

工程编号	21JZ01-003	设计阶段	报建图
专业:	建筑	图号:	J09-P-05
日期:	2025.07	版本号:	

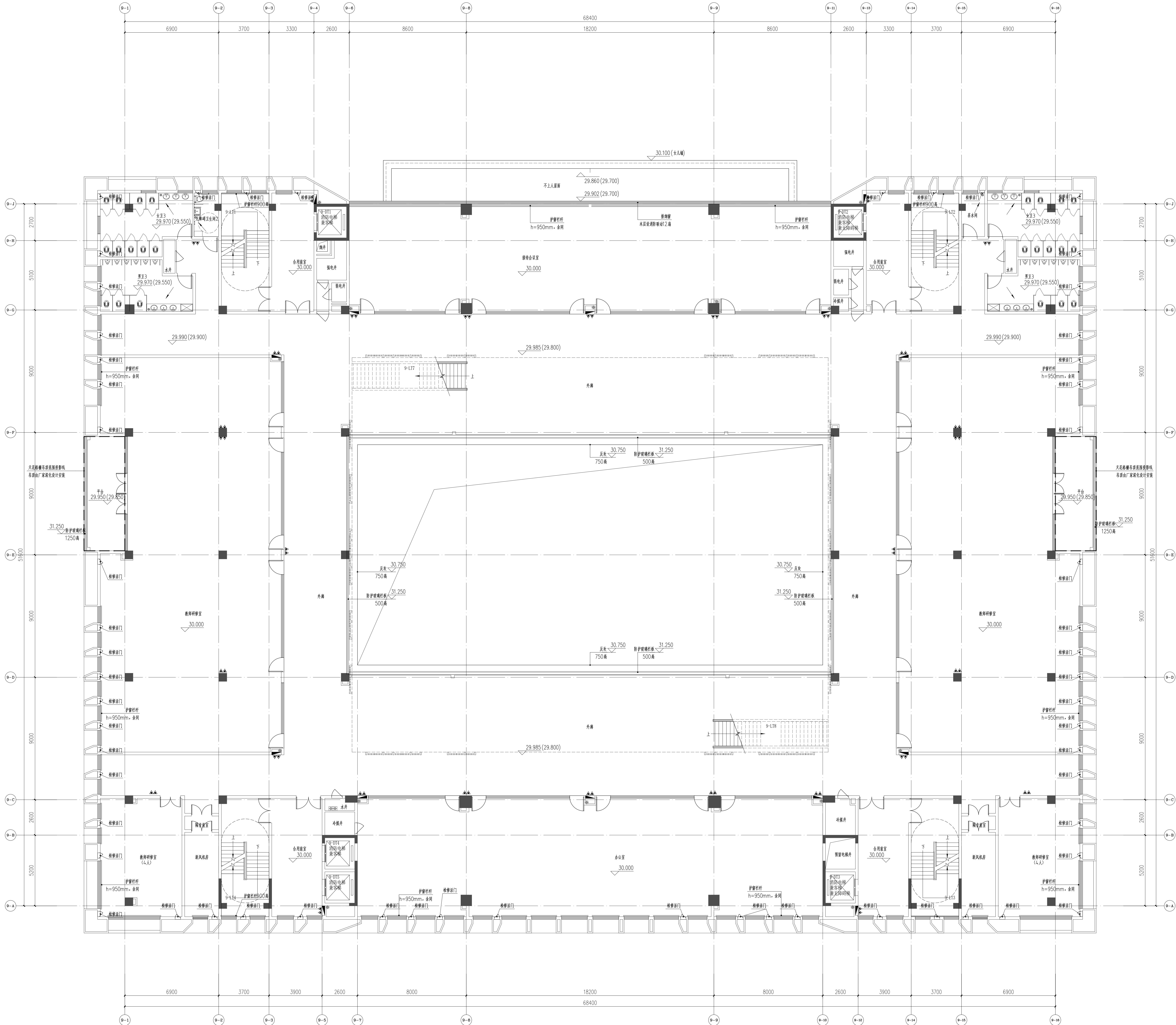

七层平面图 1:100

本层计容面积: 2572.93m²

本层建筑面积: 2572.93m²

广东中人工程设计有限公司

GUANGDONG ZONELAND ENGINEERING DESIGN CO.,LTD

地址: 广州市天河区岑村沙岭大道北11号 邮编: 510640

电话: 020-82000000 传真: 020-82000001

资质: 建筑工程设计甲级 资质证书编号: A14014406

市政工程设计甲级 资质证书编号: A24014406

市政行业(给水工程)专业设计甲级 资质证书编号: A24014406

市政行业(排水工程)专业设计甲级 资质证书编号: A24014406

设计签署

DESIGN SIGNATURE

项目负责人	安丽	刘凤婷
专业负责人	刘凤婷	陈可茵
设计	刘凤婷	陈可茵
制图	陈可茵	陈可茵
方案	刘凤婷	陈可茵
校对	汪泽君	陈可茵
审核	安丽	陈可茵
审定	宋金祥	陈可茵

会签

CONTER-SIGNATURE

建筑:	给排水:	电气:
结构:	暖通:	弱电:

建设单位

CLIENT

项目名称

PROJECT

工程证项目名称

TY PROJECT

子项名称

SUB-PROJECT

图名

TITLE

工程编号

PROJECT NO.

设计阶段

DESIGN STAGE

专业

SPECIALTY

日期

DATE

图号

FIGURE NO.

版本号

VERSION

广州城建职业学院

广州城建职业学院佛冈校区

图书馆

⑨号楼

七层平面图

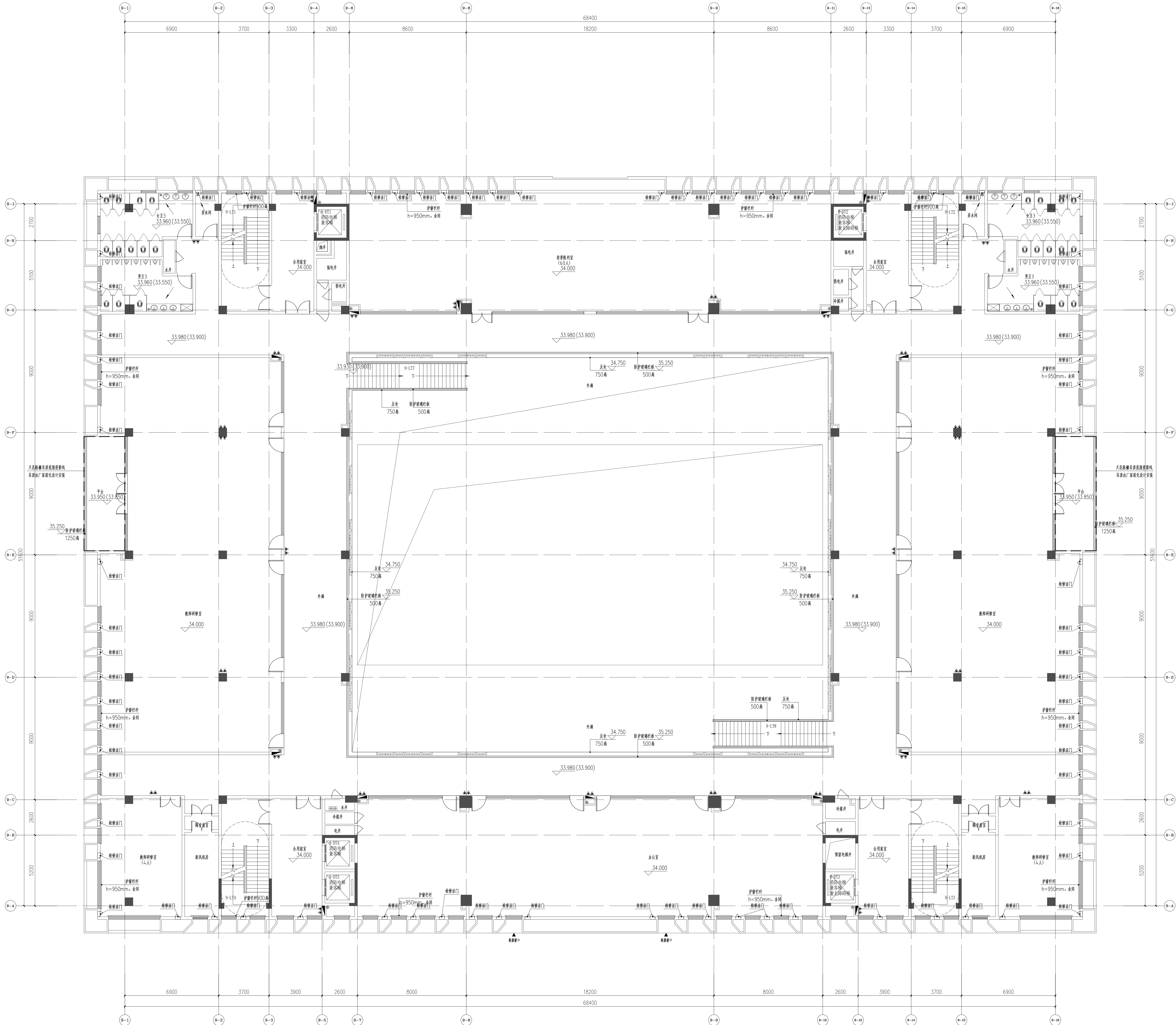

八层平面图 1:100

本层计容面积: 2587.64m²

本层建筑面积: 2587.64m²

广东中人工程设计有限公司

GUANGDONG ZONELAND ENGINEERING DESIGN CO.,LTD

地址: 广州市天河区珠江新城华康路1号富力盈盛大厦10楼
电话: +86-20-22086220 邮编: 510610

人

ZONELAND

建筑设计资质证书

证书编号: A14014406

人防工程乙级设计证书

证书编号: A24014406

市政行业给水工程乙级设计证书

证书编号: A24014406

市政行业排水工程乙级设计证书

证书编号: A24014406

设计签署	DESIGN SIGNATURE
项目负责人	安丽
专业负责人	刘凤婷
设计	刘凤婷
制图	陈可茵
方案	刘凤婷
校对	汪洋君
审核	安丽
审定	宋金祥

会签	CONTER-SIGNATURE	
建筑:	给排水:	电气:
结构:	暖通:	
设备:		

建设单位	广州城建职业学院
项目名称	广州城建职业学院佛冈校区
工程证项目名称	
子项名称	图书馆
图名	⑧号楼 八层平面图

工程编号	21JZJ201-003	设计阶段	报建图
专业	建筑	图号	J09-P-07
日期	2025.07	版本号	

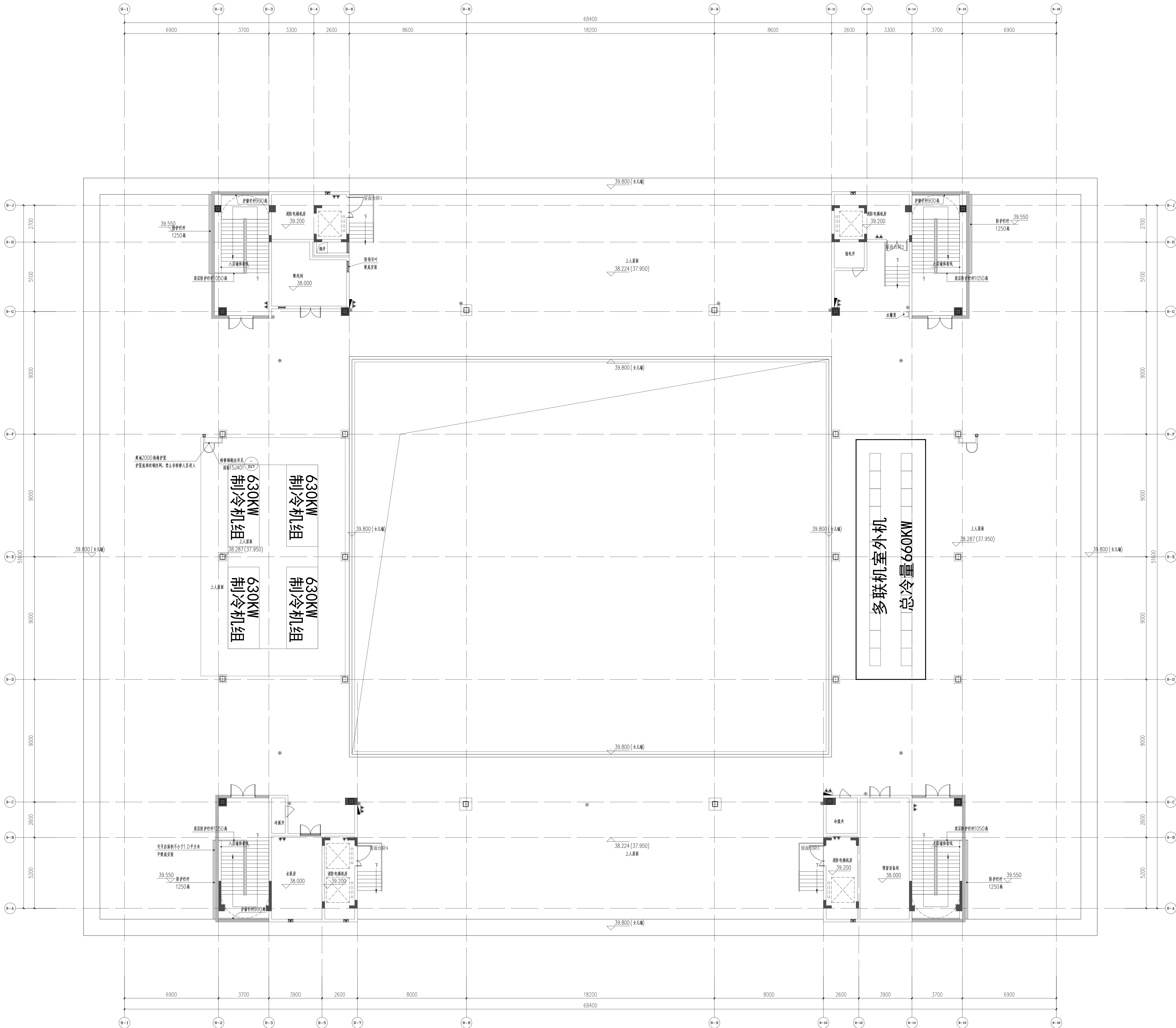

屋面层平面图 1:100

本层计容面积: 336.57m²

本层建筑面积: 336.57m²

说明
NOTES

广东中人工程设计有限公司
GUANGDONG ZHONGREN ENGINEERING DESIGN CO.,LTD.

地址: 广州市天河区华康路4号富力天悦汇大堂二楼
电话: +86-400-38402383 邮编: 510610
□ 建筑工程设计证书号: A14014409
□ 人防工程乙级设计证书号: A24014409
□ 市政行业给水工程乙级设计证书号: A24014406
□ 市政行业排水工程乙级设计证书号: A24014406
□ 市政行业道路工程乙级设计证书号: A24014406

设计签署 DESIGN SIGNATURE

项目负责人 PROJECT DIRECTOR	安丽	许可
专业负责人 CHIEF ENG.	刘凤婷	许可
设计 DESIGN	刘凤婷	许可
制图 DRAW	陈可茵	许可
方案 CONCEPT	刘凤婷	许可
校对 CHECK	汪泽君	许可
审核 CHECK	安丽	许可
审定 REVIEWED	宋金祥	18年

会签 CONTER-SIGNATURE

建筑: ARCH.	给排水: PLUMB.	电气: ELEC.
结构: STR.	暖通: HEAT.	

建设单位 广州城建职业学院

项目名称 广州城建职业学院佛冈校区

工程证项目名称 图书馆

子项名称 图书馆

图名 ⑨号楼 屋面层平面图

工程编号: 21设J201-003 设计阶段: 报建图

专业: 建筑 图号: J09-P-08

日期: 2025.07 版本号: 1.0

修改记录: 无

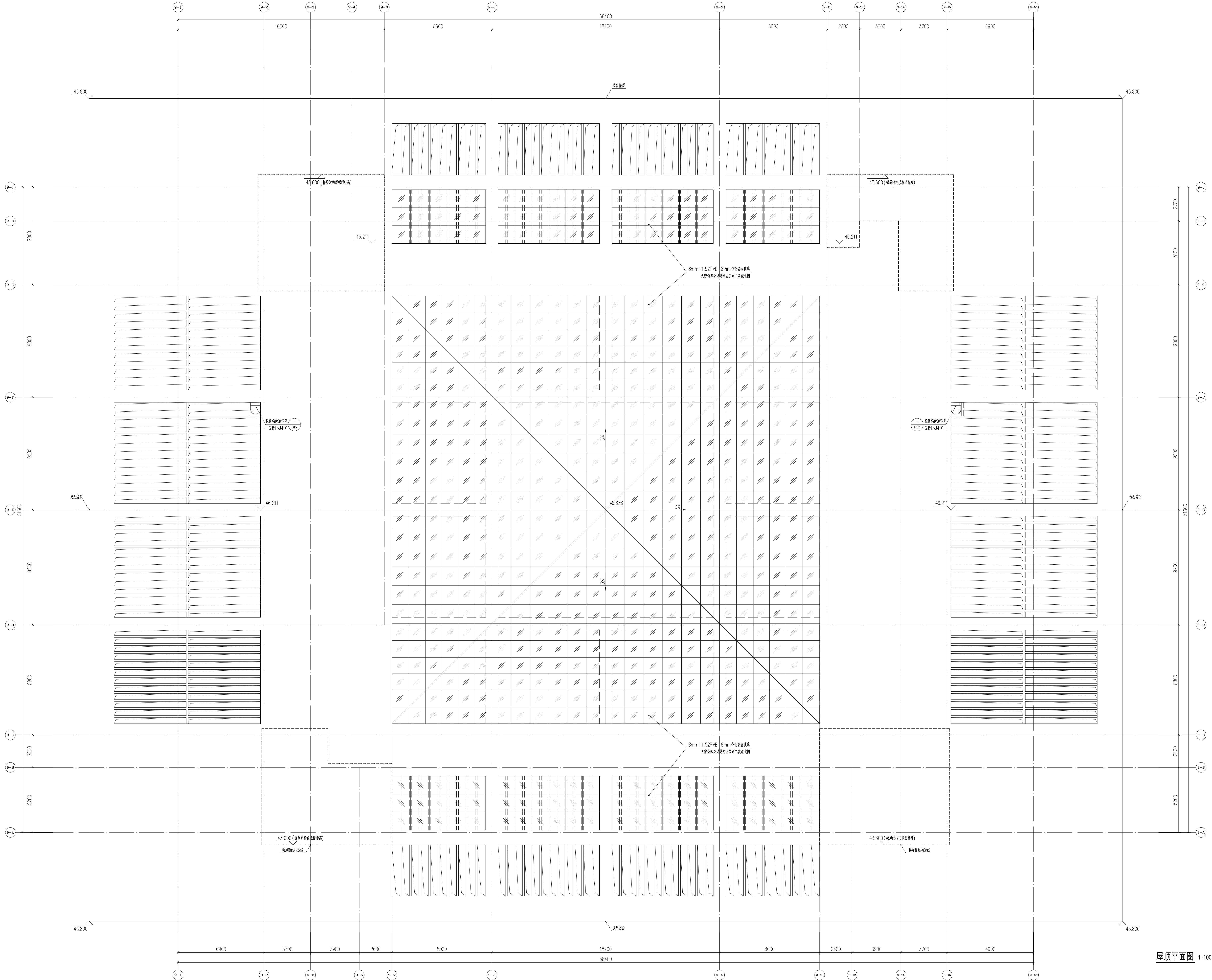

屋顶平面图 1:100

广东中人工程设计有限公司
GUANGDONG ZHONGREN ENGINEERING DESIGN CO., LTD.
地址：广州市天河区华康路4号富力半岛商务大厦10楼
电话：020-4220-3800/020-3800-3800 邮编：510610
A 资质证书：A144014409
□ 人防工程：A240114009
□ 建筑行业：A240114006
□ 市政行业：A240114006
□ 市政行业：A240114006

设计签署		DESIGN SIGNATURE
项目负责人 PROJECT DIRECTOR	安丽	安丽
专业负责人 CHIEF ENG.	刘凤婷	刘凤婷
设计 DESIGN	刘凤婷	刘凤婷
制图 DRAW	陈可茵	陈可茵
方案 CONCEPT	刘凤婷	刘凤婷
校对 CHECK	汪泽君	汪泽君
审核 CHECK	安丽	安丽
审定 APPROVED	宋金祥	宋金祥

会签			CONTER-SIGNATURE
建筑 ARCH.	给排水 PLUMB.	电气 ELEC.	
结构 STR.	暖通 HEAT.		
建设单位 CLIENT			广州城建职业学院
项目名称 PROJECT NAME			广州城建职业学院佛冈校区
工规证项目名称 FOR PROJECT			
子项名称 SUB-PROJECT			图书馆
图名 TITLE	⑨号楼	屋顶平面图	
工程编号 PROJECT NO.	21设1201-003	设计阶段 PHASE	报建图
专业 SPECIALTY	建筑	图号 DRAWING NO.	J09-P-09
日期 DATE	2025.07	版本号 REV. VERSION	

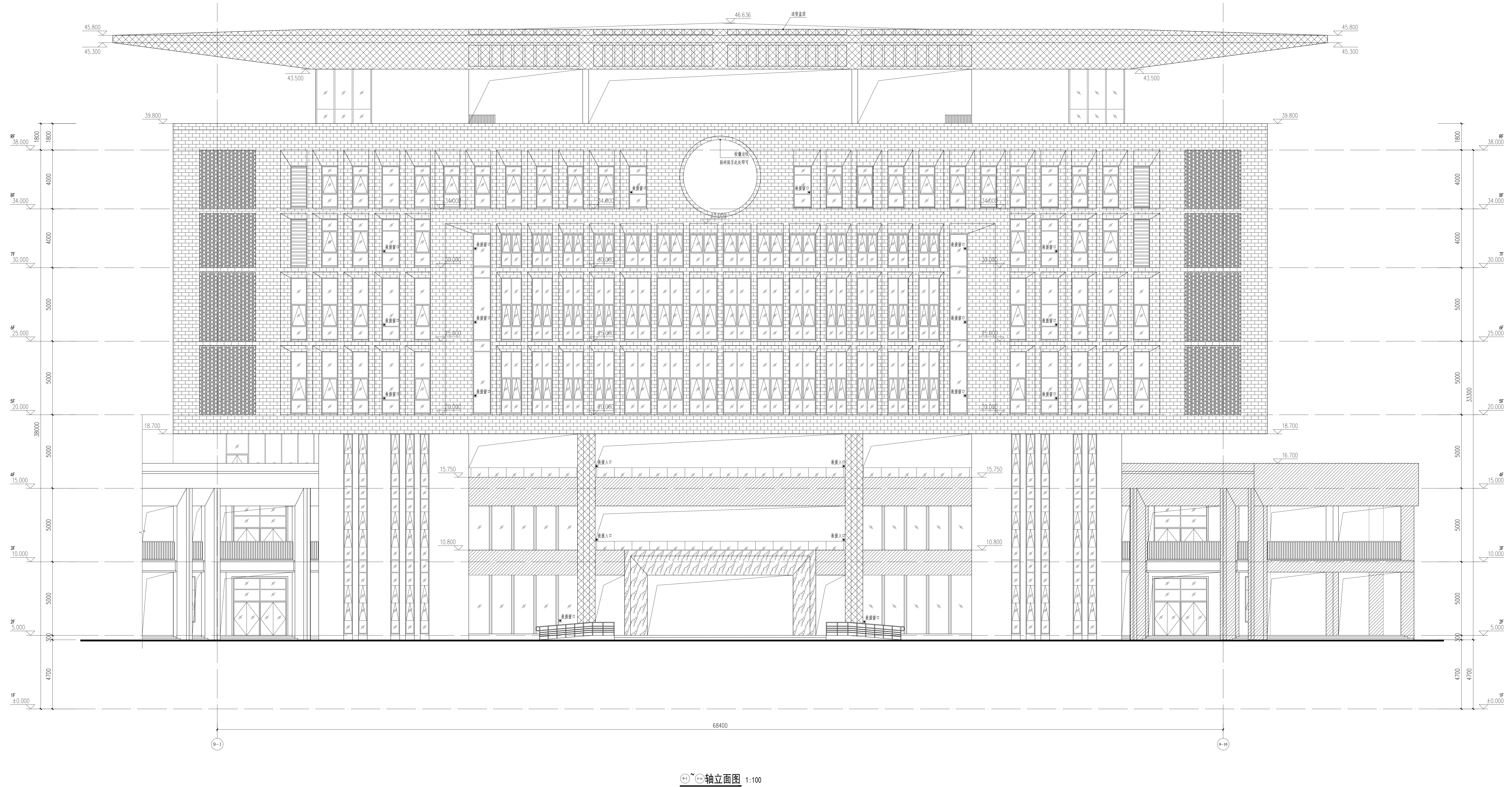

注:图书储藏室外墙采用劈开砖,直接对室外的走廊、走廊梁底、外挑楼梯、梁空层、阴阳角转弯位、女儿墙内侧等位置均需铺贴。

说明
NOTES

广东中工程设计有限公司
JIANGDONG ZONELAND ENGINEERING DESIGN CO.,LTD
地址：广州市天河华虹路84号富力天河商务大厦
电话：+86-20-87492383 邮编：510610
☐ 建筑工程甲级设计证书号：A146014409
☐ 人防工程乙级设计证书号：A244014406
☐ 市政行业给水工程乙级设计证书号：A244014406
☐ 市政行业排水工程乙级设计证书号：A244014406
☐ 市政行业道路工程乙级设计证书号：A244014406



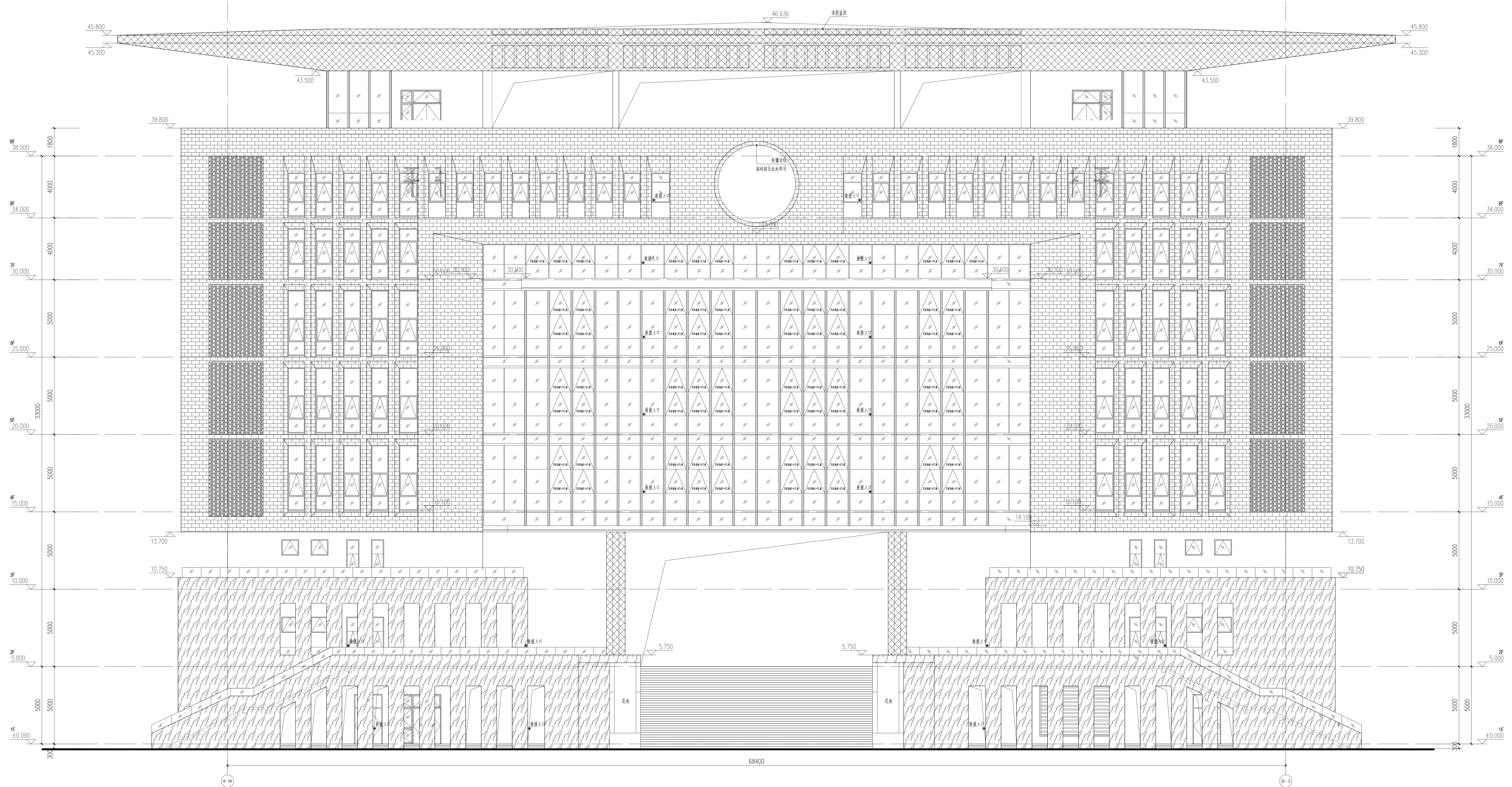

设计签署		DESIGN SIGNATURE	
项目负责人 PROJECT DIRECTOR	安丽		
技术负责人 TECH. ENG.	刘凤婷		
设计 DESIGN	刘凤婷		
绘图 DRAWING	陈可茵		
审核 CHECK	刘凤婷		
设计 DESIGN	汪洋君		
技术 TECH.	安丽		
审定 TIMED	宋金祥		

会签		CONTER-SIGNATURE	
设计:	给排水:	电气:	
	PL	EL	
审核:	暖通:		
	HE		
设计单位	广州城建职业学院		
UNIT			
项目名称	广州城建职业学院佛冈校区		
PROJECT NAME			
审核项目名称			
PROJECT			
名称	图书馆		
NAME			
图号	轴立面图		
NO.			
工程编号	设计阶段:	报建图	
PROJECT NO.	PL		
工程名称	图号:	J09-L-01	
PROJECT NAME			
日期:	版本号:		
2025.07			

版权归广东中人工程设计有限公司所有, 未经许可, 他人不得翻印复制作为其他工程之用

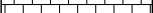

⑨-15 ~ ⑨-1 轴立面图 1:100

	红棕色外墙砖 (单色对缝铺贴, 三色工字贴)		米白色外墙砖 (双缝铺贴)		浅灰色外墙砖 (单色对缝铺贴, 原色工字贴)
	浅灰色铝单板		米白色石材		

注:图书储藏室外墙采用劈开砖,直接对室外的走廊、走廊梁底、外挑楼梯、梁空层、阴阳角转弯位、女儿墙内侧等位置均需铺贴。

说明
NOTES

广东中人工程设计有限公司
JIANGDONG ZONELAND ENGINEERING DESIGN CO.,LTD

 地址：广州市天河华庭路4号富力天河商务大厦2楼
电话：+86-020-38492383 邮编：510610

☐ 建筑工程甲级设计证书：A144014409
☐ 人防工程乙级设计证书：A244014406

☐ 市政行业给水工程乙级设计证书：A244014406
☐ 市政行业排水工程乙级设计证书：A244014406
☐ 市政行业道路工程乙级设计证书：A244014406

设计签署		DESIGN SIGNATURE	
项目负责人 PROJECT DIRECTOR	安丽		
技术负责人 TECH. ENG.	刘凤婷		
主设人 DESIGNER	刘凤婷		
审核人 CHECKER	陈可茵		
制图人 DRAFTER	刘凤婷		
计算人 CALCULATOR	汪洋君		
复核人 RECHECKER	安丽		
审定人 TIMED	宋金祥		

会签 CONTER-SIGNATURE		
设计: L	给排水: PLUM.	电气: ELEC.
构造: L	暖通: MECH.	

建设单位 UNIT	广州城建职业学院
项目名称 PROJECT	广州城建职业学院佛冈校区
见证项目名称 PROJECT	
页名称 PAGE	图书馆

名称	⑨号楼	⑨~⑩轴立面图	
工程编号: PROJECT NO.	21设JZ01-003	设计阶段: PHASE	报建图
专业: SPECIALTY	建筑	图号: DWG. NO.	J09-L-02
日期: DATE	2025. 07	版本号: REVISION	

版权所有 广东中工工程设计有限公司所有, 未经许可, 他人不得翻印或制作其他工程之用

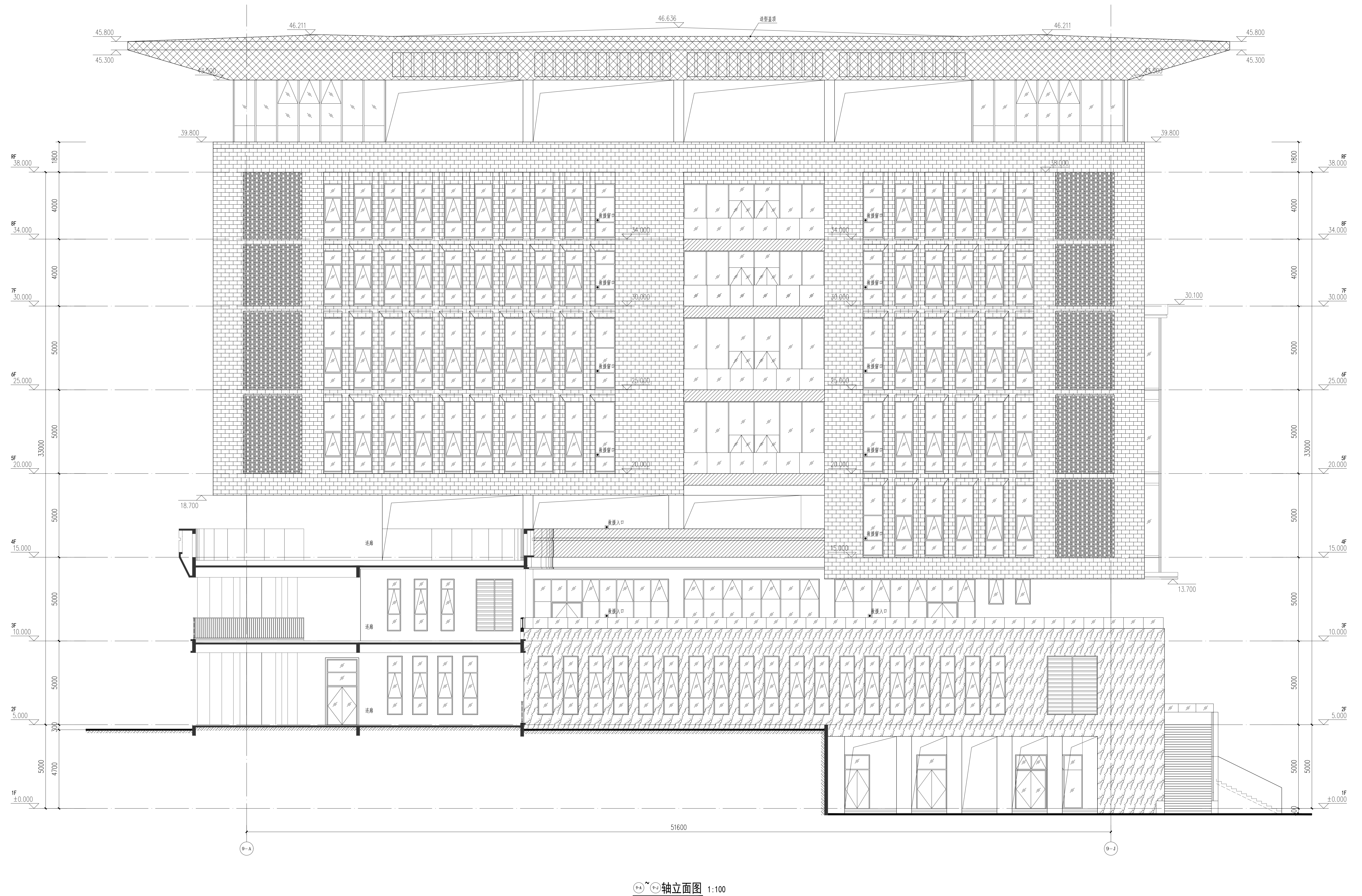



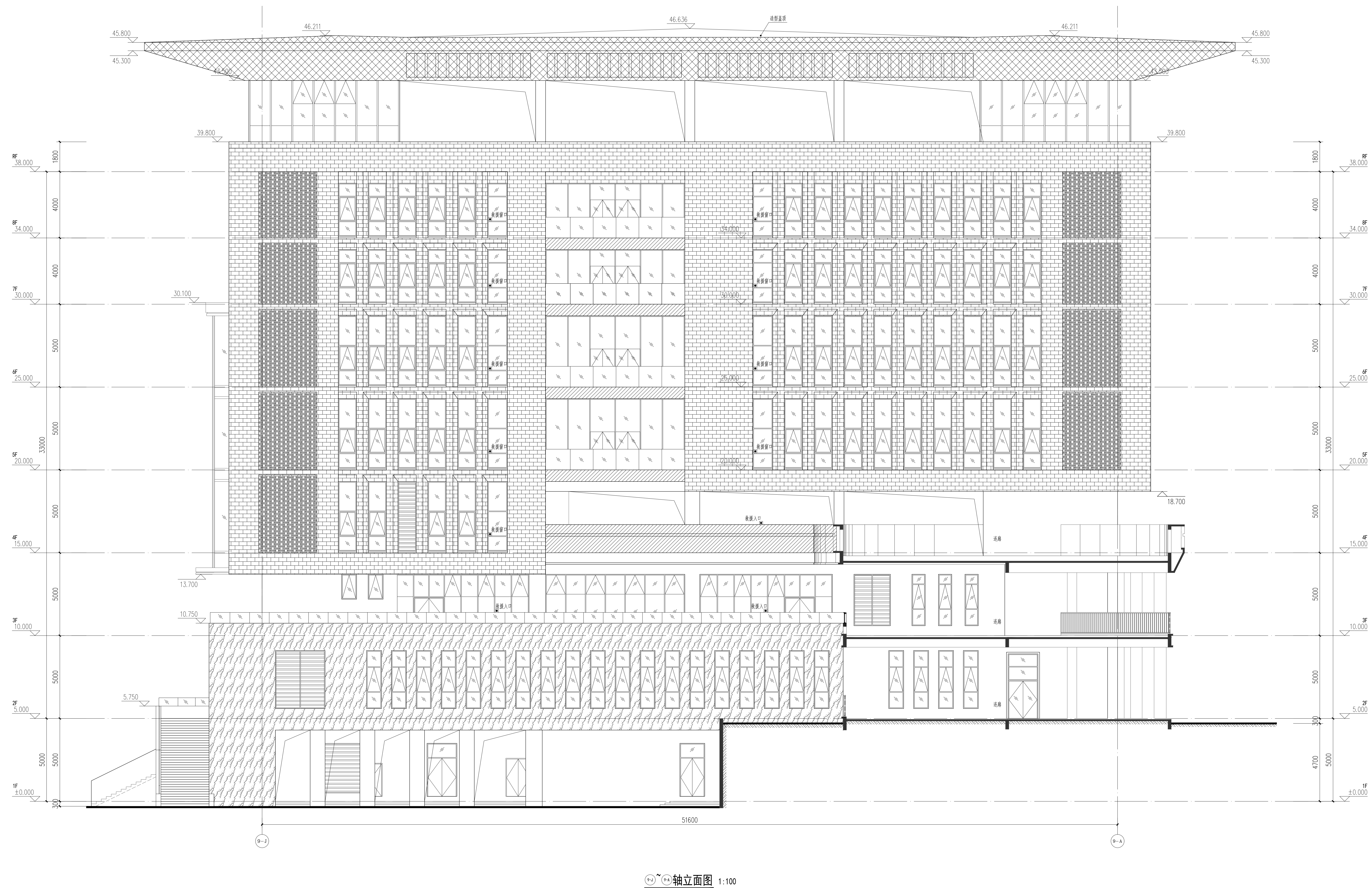

注:图书馆建筑外墙采用劈开砖,直接对室外的走廊、走廊梁底、外挑造型、架空层、阴阳角转角位、女儿墙内侧等位置均需铺贴。

DESIGN SIGNATURE		
设计负责人 DESIGNER	安丽	
项目负责人 MANAGER	刘凤婷	
设计人 DESIGNER	刘凤婷	
制图 DRAWING	陈可茵	
审核 CHECK	刘凤婷	
设计人 DESIGNER	汪洋君	
设计人 DESIGNER	安丽	
审定 CHECKED	宋金祥	

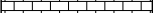
会签		CONTER-SIGNATURE	
设计单位 UNIT	给排水专业 PLUMBING	电气专业 ELECTRIC	
单位名称 UNIT NAME	暖通专业 HEATING		
设计单位 UNIT 广州城建职业学院			
项目名称 PROJECT NAME 广州城建职业学院佛冈校区			
设计项目名称 PROJECT NAME			
专业名称 PROJECT	图书馆		
楼号 FLOOR NO.	轴立面图		
工程编号 PROJECT NO.	设计阶段： 报建图		
上一步 PRELIMINARY	图号 FIG. NO.	J09-L-03	
日期 DATE	版本号 VERSION		
2025. 07	PLS15106		





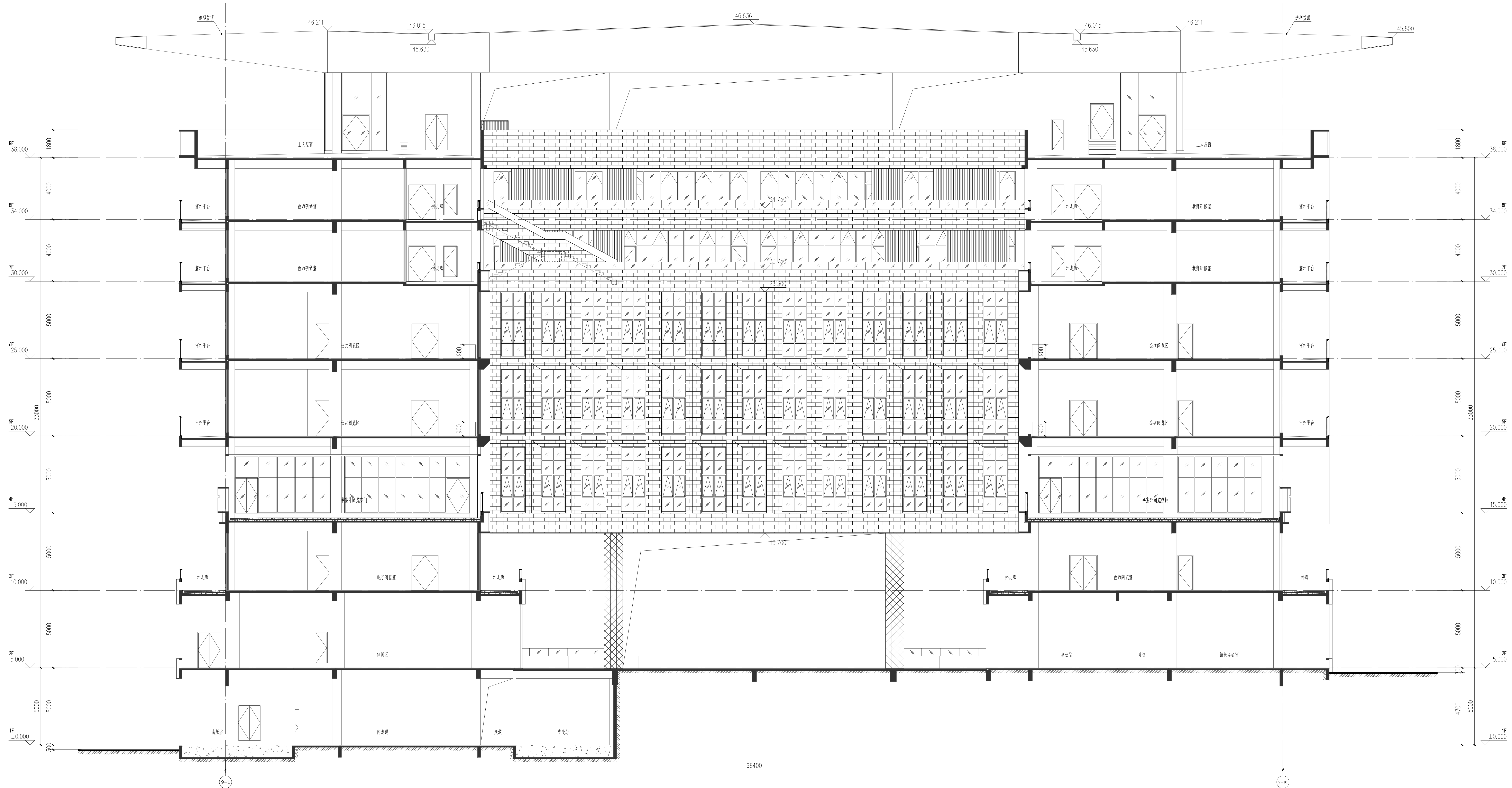

	红砖色外墙砖（单色对缝竖贴，三色工字贴）		米白色外墙砖（对缝横贴）		深灰色外墙砖（单色对缝竖贴，双色工字贴）
	银灰色铝单板		米白色石材		

注:图书储藏室外墙采用劈开砖,直接对室外的走廊、走廊梁底、外挑楼梯、梁空层、阴阳角转弯位、女儿墙内侧等位置均需铺贴。

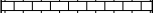

1-1剖面图 1:100

	红砖色外墙砖（单色对缝竖贴，三色工字贴）		米白色外墙砖（对缝横贴）		深灰色外墙砖（单色对缝竖贴，双色工字贴）
	银灰色铝单板		米白色石材		

注:图书储藏室外墙采用劈开砖,直接对室外的走廊、走廊梁底、外挑楼梯、梁空层、阴阳角转弯位、女儿墙内侧等位置均需铺贴。

说明
NOTES

东中人工程设计有限公司

地址: 广州市天河华苑路4号富力天河商务大厦2楼
 电话: +86-020-38492383 邮编: 510610
 □ 建筑工程甲级设计证书: A144014409
 □ 人防工程乙级设计证书: A244014406
 □ 市政行业给水工程乙级设计证书: A244014406
 □ 市政行业排水工程乙级设计证书: A244014406
 □ 市政行业道路工程乙级设计证书: A244014406

设计签署		DESIGN SIGNATURE	
项目负责人 PROJECT DIRECTOR	安丽		
技术负责人 TECH. ENG.	刘凤婷		
设计 DESIGN	刘凤婷		
绘图 DRAWING	陈可茵		
审核 CHECK	刘凤婷		
设计 DESIGN	汪洋君		
技术 TECH.	安丽		
审定 TIMED	宋金祥		

会签 CONTER-SIGNATURE		
设计:	给排水:	电气:
审核:	暖通:	
校对:		
制图:		
审核:		
批准:		



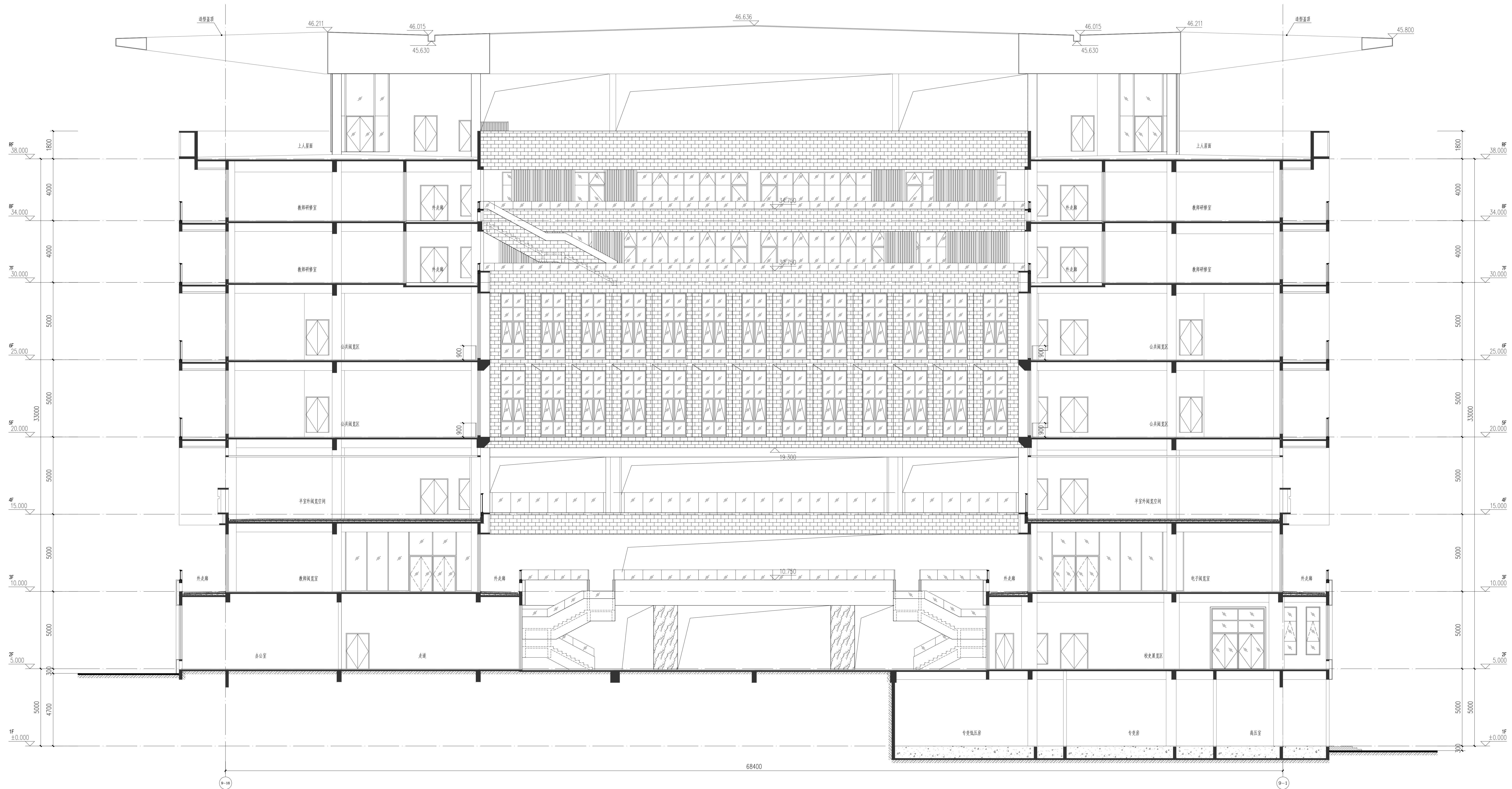

建设单位 UNIT	广州城建职业学院
项目名称 ECT	广州城建职业学院佛冈校区
见证项目名称 PROJECT	
项目名称 PROJECT	图书馆

⑨号楼	1-1剖立面图	
工程编号: PROJECT NO.	设计阶段: PHASE	报建图
专业: SPECIALTY	图号: DWG. NO.	J09-L-05
日期: DATE	版本号: REVISION	
2025. 07		

版权所有，未经许可，他人不得翻印或制作其他工程之用。

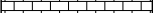

2-2剖面图 1:100

	红砖色外墙砖 (单色对缝竖贴, 三色工字贴)		浅灰色外墙砖 (对缝横贴)		深灰色外墙砖 (单色对缝竖贴, 原色工字贴)
	深灰色铝单板		浅白色石材		

注:图书储藏室外墙采用劈开砖,直接对室外的走廊、走廊梁底、外挑楼梯、梁空层、阴阳角转弯位、女儿墙内侧等位置均需铺贴。

DESIGN SIGNATURE

负责人 DIRECTOR	安丽	安
业务负责人 F. ENG.	刘凤婷	刘
十 OS	刘凤婷	刘
图	陈可茵	陈
案 EFT	刘凤婷	刘
对 6	汪洋君	汪
黄 S	安丽	安
定 MED	宋金祥	宋

会签 CONTER-SIGNATURE

电:	给排水:	电气:
	PLM	PLC

建设单位	广州城建职业学院
------	----------

项目名称	广州城建职业学院建区
------	------------

见证项目名称	
--------	--

项目名称	项目+2 楼
------	--------

$\frac{1}{2} \left(\frac{1}{2} + \frac{1}{2} \right)$	$\frac{1}{2} \left(\frac{1}{2} + \frac{1}{2} \right)$
$\frac{1}{2} \left(\frac{1}{2} + \frac{1}{2} \right)$	$\frac{1}{2} \left(\frac{1}{2} + \frac{1}{2} \right)$

⑤ 校	乙 乙 丙 丁
-----	---------



工程编号: 21设JZ01-003 PROJECT NO.	设计阶段: 报 PHASE
----------------------------------	------------------

E: QUALITY	建筑	图号: DWG. NO.	J09
---------------	----	-----------------	-----

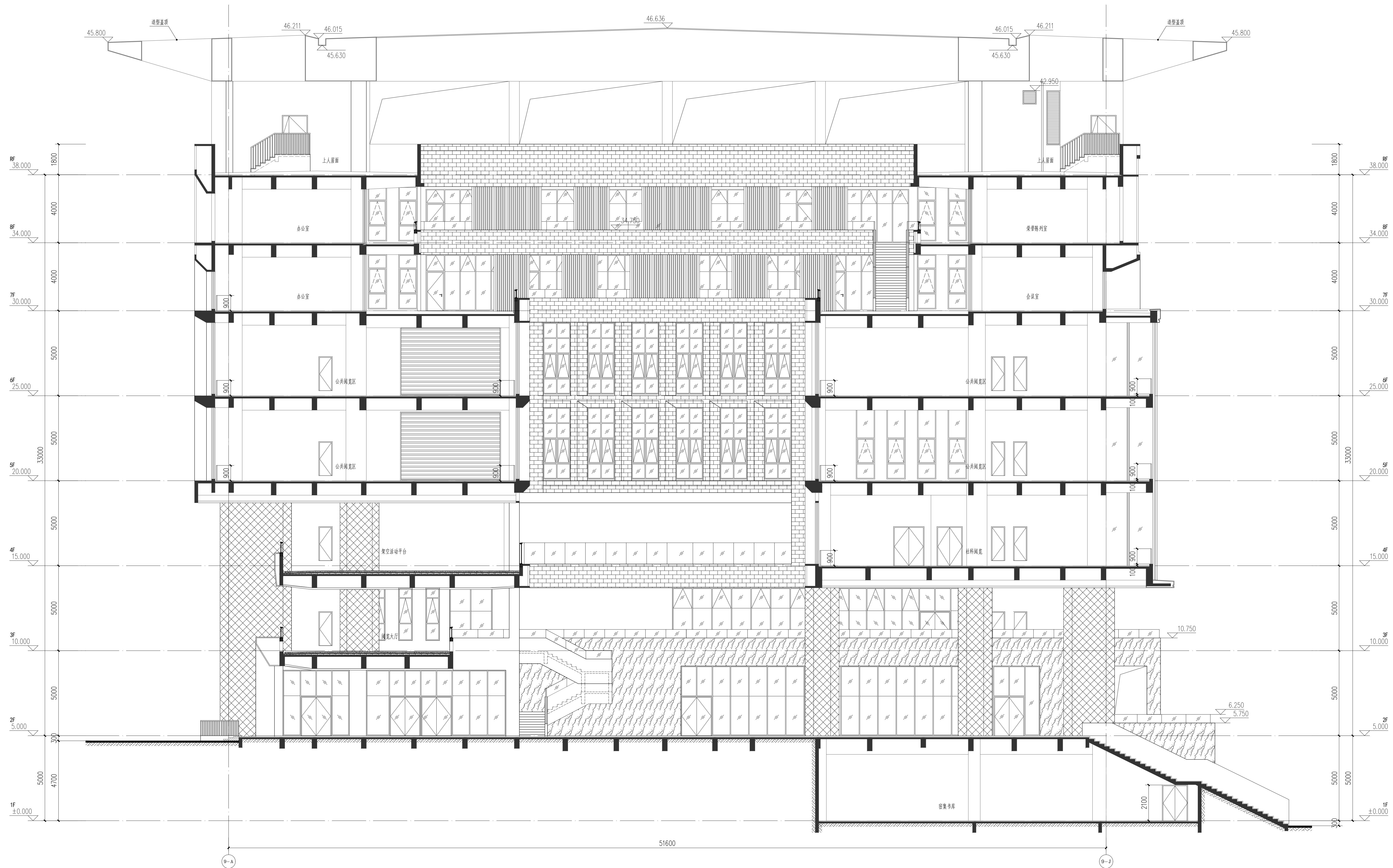
明: 2025.07 版本号:
REVISION



3-3剖立面图 1:100

	红棕色外墙砖 (单色对缝竖贴, 三色工字贴)		米白色外墙砖 (对缝横贴)		浅灰色外墙砖 (单色对缝竖贴, 双色工字贴)
---	------------------------	---	---------------	---	------------------------

 深灰色铝单板

 米白色石材

注:图书储藏室外墙采用劈开砖,直接对室外的走廊、走廊梁底、外挑连梁、梁空层、阴阳角转弯位、女儿墙内侧等位置均需铺贴。

说明
NOTES

广东中工程设计技术有限公司
 GUANGDONG ZONELAND ENGINEERING DESIGN CO.,LTD
 地址：广州市天河华苑路84号富力天河商务大厦
 电话：+86-20-87492383 邮编：510610
☐ 建筑工程甲级设计证书号：A146014409
☐ 人防工程乙级设计证书号：A244014406
☐ 市政行业给水工程乙级设计证书号：A244014406
☐ 市政行业排水工程乙级设计证书号：A244014406
☐ 市政行业道路工程乙级设计证书号：A244014406

设计签署		DESIGN SIGNATURE	
项目负责人 PROJECT DIRECTOR	安丽		
技术负责人 TECH. ENG.	刘凤婷		
主设 DESIGNER	刘凤婷		
审核 CHECKER	陈可茵		
制图 DRAFT	刘凤婷		
计算 CALCULATION	汪洋君		
复核 RECHECK	安丽		
审定 TIMED	宋金祥		

会签 CONTER-SIGNATURE		
设计:	给排水:	电气:
审核:	暖通:	

设计单位 UNIT	广州城建职业学院		
项目名称 PROJECT	广州城建职业学院佛冈校区		
设计项目名称 PROJECT			
项目名称 PROJECT	图书馆		
名称 NAME	⑨号楼	3-3剖面立面图	
工程编号 PROJECT NO.	21设JZ01-003		设计阶段: PHASE
专业: SPECIALTY	建筑		报建图
日期: DATE	2025. 07		图号: DWG. NO.
设计人: DESIGNER	2025. 07		J09-L-07
审核人: CHECKER	2025. 07		版本号: REVISION

版权所有，未经许可，他人不得翻印或制作其他工程之用

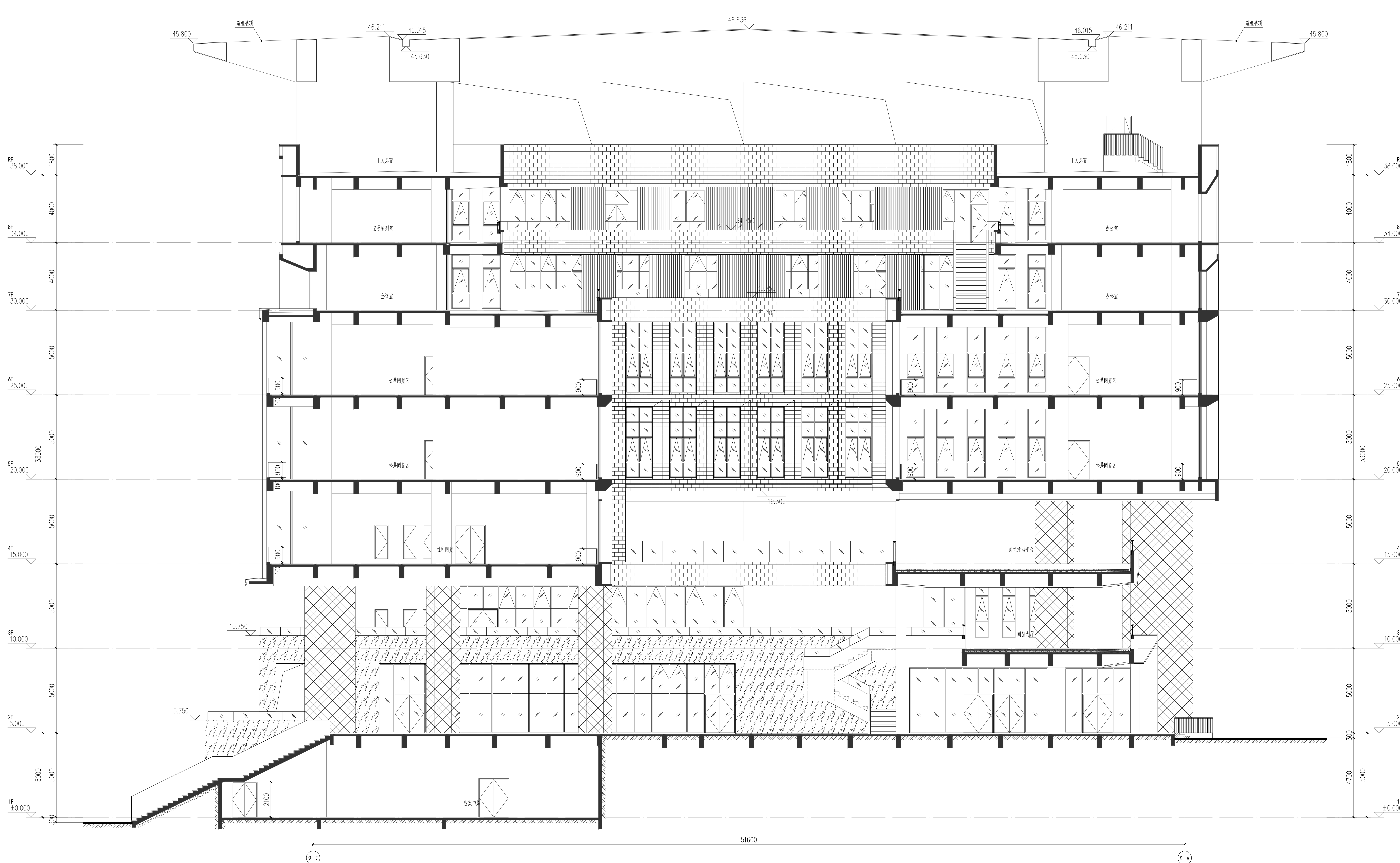

4-4剖面图 1:100

红蓝色外墙饰 (单色对缝整贴, 三色工字贴)
米白色外墙饰 (对缝整贴)
深灰色外墙饰 (单色对缝整贴, 原色工字贴)
深灰色涂料
米白色涂料
米白色石材

注: 图书馆楼梯间采用原图, 直接对原图进行裁剪, 未删减, 外挑造型、架空层、楼梯间、楼梯平台、女生楼内楼梯等位置均保留。

广东中人工程设计有限公司
GUANGDONG ZONALAND ENGINEERING DESIGN CO.,LTD.

地址: 广州市天河区华康路4号富力天悦居大堂2楼
电话: +86-020-38402383 邮编: 510610
□ 建筑工程专业设计证书号: A14014409
□ 人防工程专业设计证书号: A24014409
□ 市政行业专业设计证书号: A24014406
□ 市政行业给水工程乙级设计证书号: A24014406
□ 市政行业排水工程乙级设计证书号: A24014406

设计签署 DESIGN SIGNATURE

项目负责人 PROJECT DIRECTOR	安丽	安丽
专业负责人 CHIEF ENG.	刘凤婷	刘凤婷
设计 DESIGN	刘凤婷	刘凤婷
制图 DRAW	陈可茵	陈可茵
方案 CONCEPT	刘凤婷	刘凤婷
校对 CHECK	汪泽君	汪泽君
审核 CHECK	安丽	安丽
审定 APPROVED	宋金祥	宋金祥

会签 CONTER-SIGNATURE

建筑: ARCH.	给排水: PLUMB.	电气: ELEC.
结构: STR.	暖通: MECH.	

建设单位 广州城建职业学院

项目名称 广州城建职业学院图书馆

工程征项目名称 图书馆

子项名称 图书馆

图名 ⑨号楼 4-4剖面图

工程编号 21设1201-003 设计阶段: 报建图

专业: 建筑 图号: J09-L-08

日期: 2025.07 版本号: 1.0

说明: 本图由广东中人工程设计有限公司提供, 未经许可, 他人不得翻印或用于其他工程。