

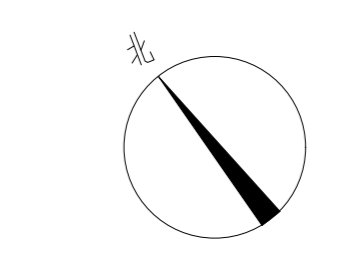

- | | |
|--------------------|------------|
| □ 建筑工程甲级设计证书号: | A144014409 |
| □ 人防工程乙级设计证书号: | A244014406 |
| □ 市政行业给水工程乙级设计证书号: | A244014406 |
| □ 市政行业排水工程乙级设计证书号: | A244014406 |
| □ 市政行业道路工程乙级设计证书号: | A244014406 |

广州城建职业学院佛冈校区
学生公寓B8栋
报建图
〈 建筑专业 〉

设计单位：广东中人工程设计有限公司
出图日期：二〇二五年四月

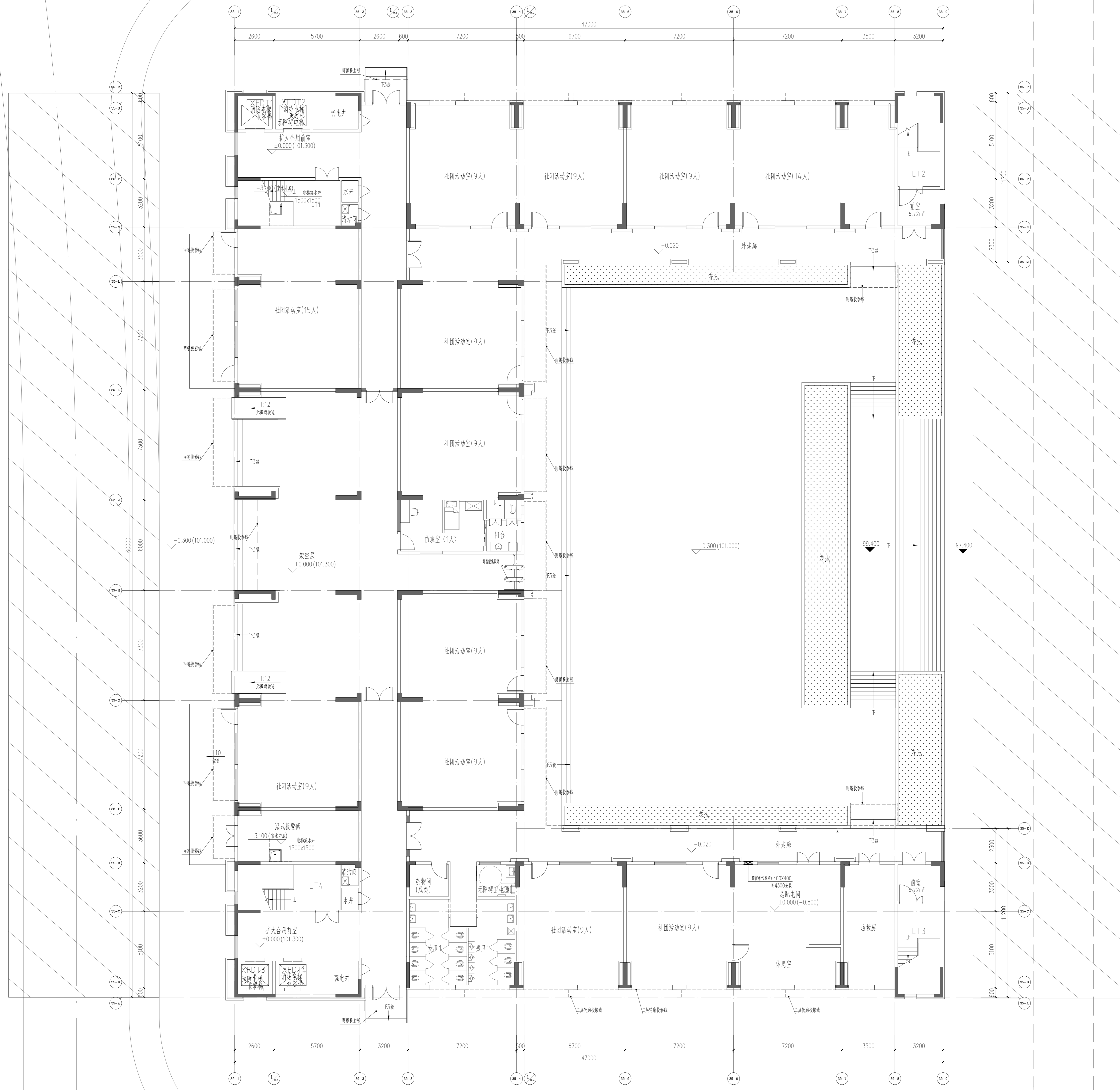

首层平面图 1:100

说明: 绝对标高0.000=101.300
 注: 本栋共384间宿舍, 其中无障碍宿舍5间, 人数为1526人
 本栋计容面积: 19352.27m²
 本栋建筑面积: 19572.56m²
 本层计容面积: 14513.31m²
 本层不计容面积: 220.29m²
 本层建筑面积: 1671.60m²
 基底面积: 1827.01m²

广东中人工程设计有限公司
 GUANGDONG ZHONGREN ENGINEERING DESIGN CO., LTD.
 地址: 广州市天河区东圃路特力力科技园大厦3楼
 电话: +86-020-38492283 邮编: 510610
 专业负责人: 刘凤婷 注册证号: A244014406
 设计: 刘凤婷 注册证号: A244014406
 制图: 陈可茵 注册证号: A244014406
 方案: 刘凤婷 注册证号: A244014406
 校对: 汪泽君 注册证号: A244014406
 审核: 安丽 注册证号: A244014406
 审定: 宋金祥 注册证号: A244014406

设计签署 DESIGN SIGNATURE	
项目负责人 PROJECT DIRECTOR	安丽
专业负责人 CHIEF DESIGNER	刘凤婷
设计 DESIGNER	刘凤婷
制图 DRAWER	陈可茵
方案 SCHEME DESIGNER	刘凤婷
校对 CHECKER	汪泽君
审核 REVIEWER	安丽
审定 ESTIMATED	宋金祥

会签 CENTER-SIGNATURE	
建筑: ARCH.	给排水: PLUMB.
结构: STRUCT.	暖通: HEAT.
电气: ELECT.	

建设单位 CLIENT	广州城建职业学院
项目名称 PROJECT	广州城建职业学院佛冈校区
工程证项目名称 PROJECT	
子项目名称 SUB-PROJECT	学生公寓D8栋
图名 TITLE	③号楼 首层平面图
工程编号: 210101-003 PROJECT NO.	设计阶段: 报建
专业: 建筑 SPECIALTY	图号: J35-P-01
日期: 2025.04 DATE	版本号: 第1版

版权所有 广东中人工程设计有限公司, 未经许可, 不得擅自复制或传播。

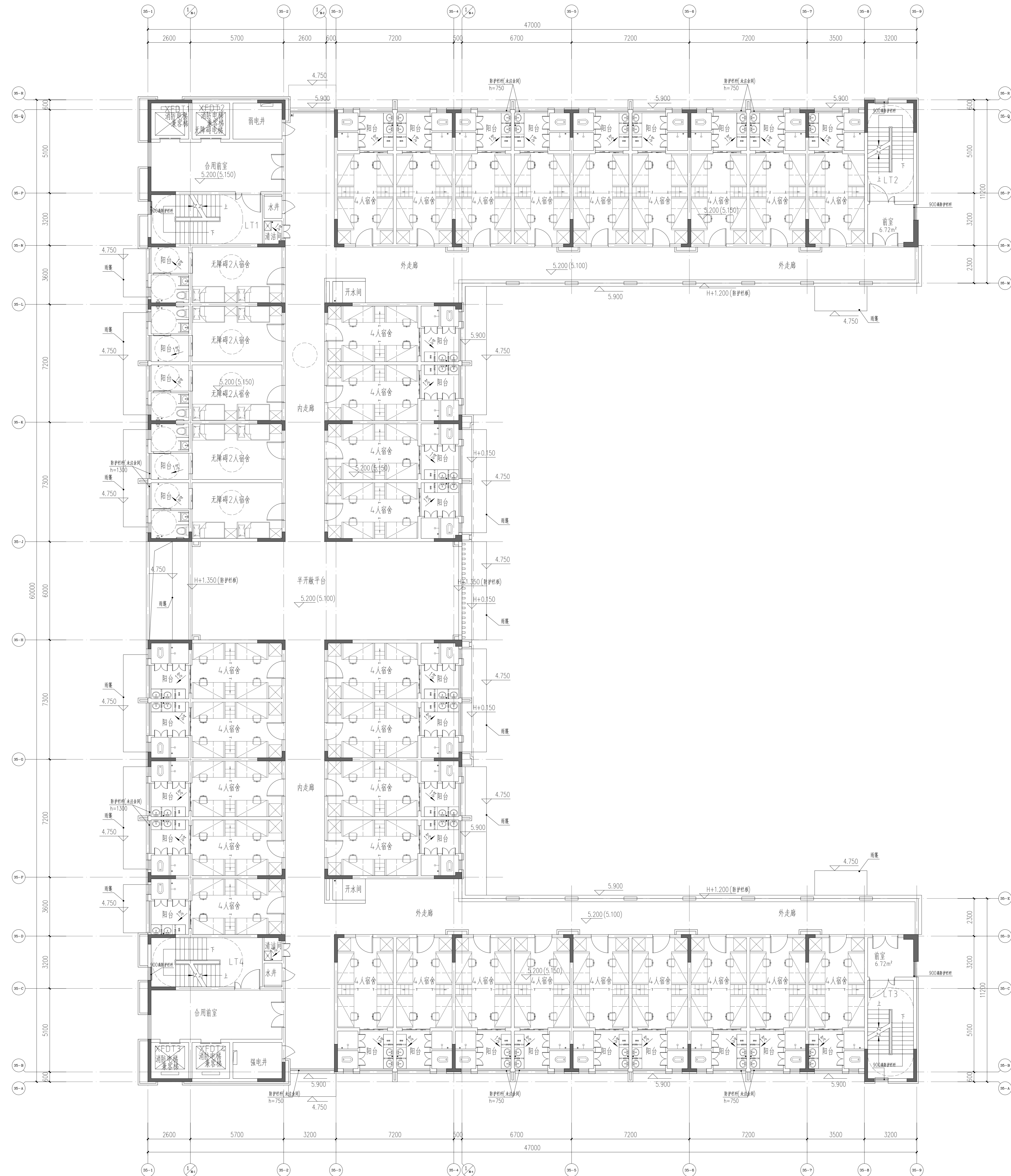

二层平面图 1:100

注：本层36间，其中无障碍宿舍5间，人数为134人
 本层计容积率：1656.63m²
 本层建筑面积：1656.63m²

广东中人工程设计有限公司
 GUANGDONG ZHONGREN ENGINEERING DESIGN CO., LTD.
 地址：广州市天河区珠江新城华林路16号10楼1001室
 电话：+86-20-38962383 邮编：510610
 专业负责人：刘凤婷 注册证书号：A24014406
 设计：刘凤婷 注册证书号：A24014406
 制图：陈可茵 注册证书号：A24014406
 方案：刘凤婷 注册证书号：A24014406
 校对：汪泽君 注册证书号：A24014406
 审核：安丽 注册证书号：A24014406
 审定：宋金祥 注册证书号：A24014406

设计签署 DESIGN SIGNATURE	
项目负责人 PROJECT DIRECTOR	安丽 安丽
专业负责人 CHIEF DESIGNER	刘凤婷 刘凤婷
设计 DESIGN	刘凤婷 刘凤婷
制图 DRAW	陈可茵 陈可茵
方案 CONCEPT	刘凤婷 刘凤婷
校对 CHECK	汪泽君 汪泽君
审核 CHECK	安丽 安丽
审定 ESTABLISHED	宋金祥 宋金祥

会签 CENTER-SIGNATURE		
建筑 ARCH.	给排水 PLUMB.	电气 ELECTR.
结构 STRUCT.	暖通 HEATING	

建设单位 CLIENT	广州城建职业学院
项目名称 PROJECT	广州城建职业学院校园校区
工程证项目名称 PP PROJECT	
子项目名称 SUB PROJECT	学生公寓D8栋
图名 TITLE	⑧号楼 二层平面图
工程编号 PROJECT NO.	210101-003
设计阶段 PHASE	报建
专业 SPECIALTY	建筑
图号 DRAWING NO.	J35-P-02
日期 DATE	2025.04
版本号 REVISION	第1版

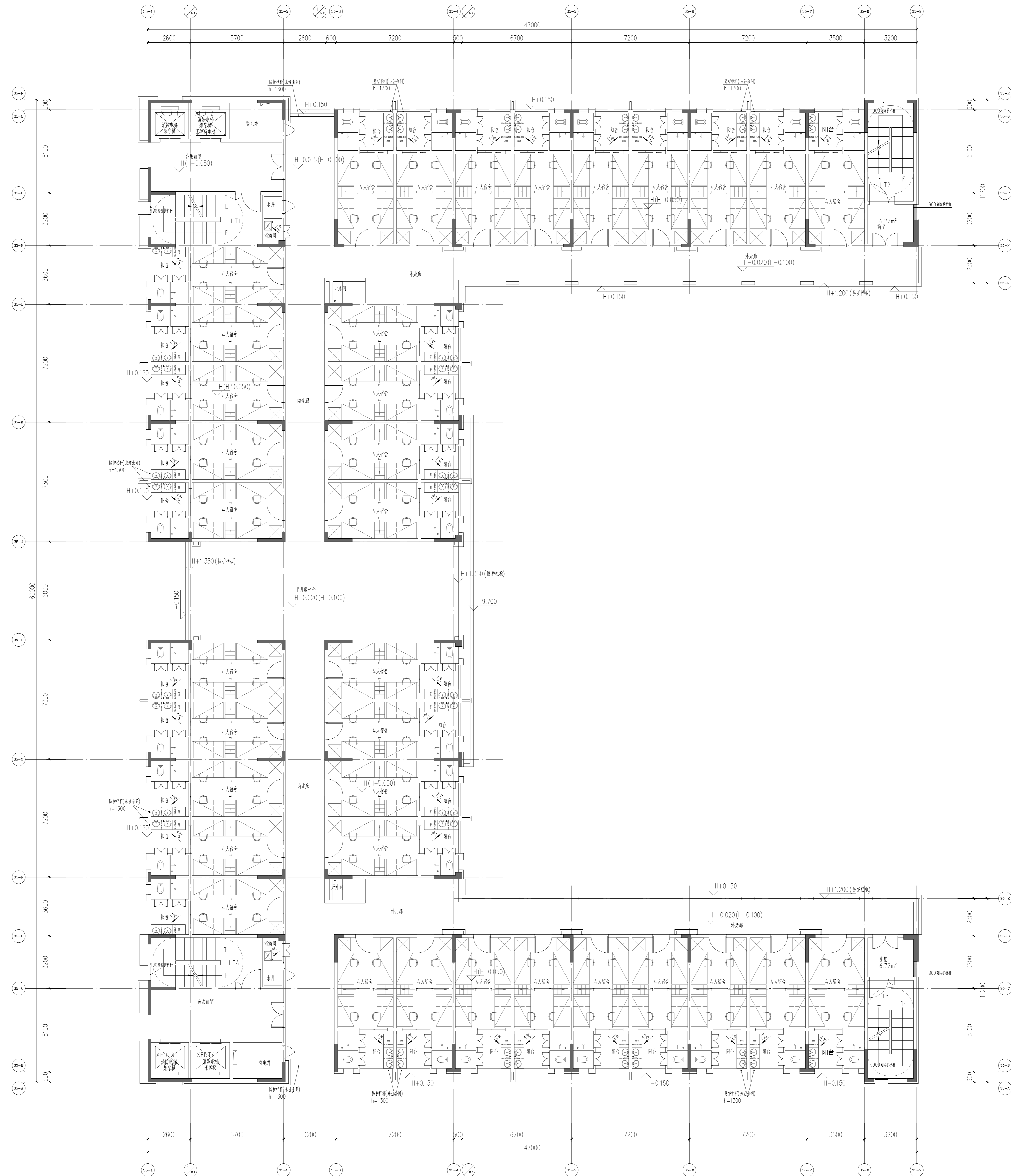

三层平面图 1:100

注：本层36间，人数为144人
本层计容面积：1656.63m²
本层建筑面积：1656.63m²

广东中人工程设计有限公司
GUANGDONG ZHONGREN ENGINEERING DESIGN CO., LTD.
地址：广州市天河区珠江新城华利路10号
电话：+86-020-38962383 邮编：510610
□ 建筑工程甲级设计证书号：A244014406
□ 人防工程乙级设计证书号：A244014406
□ 市政行业给水工程乙级设计证书号：A244014406
□ 市政行业排水工程乙级设计证书号：A244014406

设计签署 DESIGN SIGNATURE	
项目负责人 PROJECT DIRECTOR	安丽 安丽
专业负责人 CHIEF DESIGNER	刘凤婷 刘凤婷
设计 DESIGN	刘凤婷 刘凤婷
制图 DRAW	陈可茵 陈可茵
方案 CONCEPT	刘凤婷 刘凤婷
校对 CHECK	汪泽君 汪泽君
审核 CHECK	安丽 安丽
审定 ESTABLISHED	宋金祥 宋金祥

会签 CENTER-SIGNATURE		
建筑 ARCH.	给排水 PLUMB.	电气 ELEC.
结构 STRUCT.	暖通 HEAT.	

建设单位 CLIENT	广州城建职业学院
项目名称 PROJECT	广州城建职业学院佛冈校区
工程证项目名称 PP PROJECT	学生公寓D8栋
图名 TITLE	③号楼 三层平面图
工程编号 PROJECT NO.	21设1201-003
设计阶段 PHASE	报建
专业 SPECIALTY	建筑
图号 DRAWING NO.	J35-P-03
日期 DATE	2025.04
版本号 REVISION	第1版

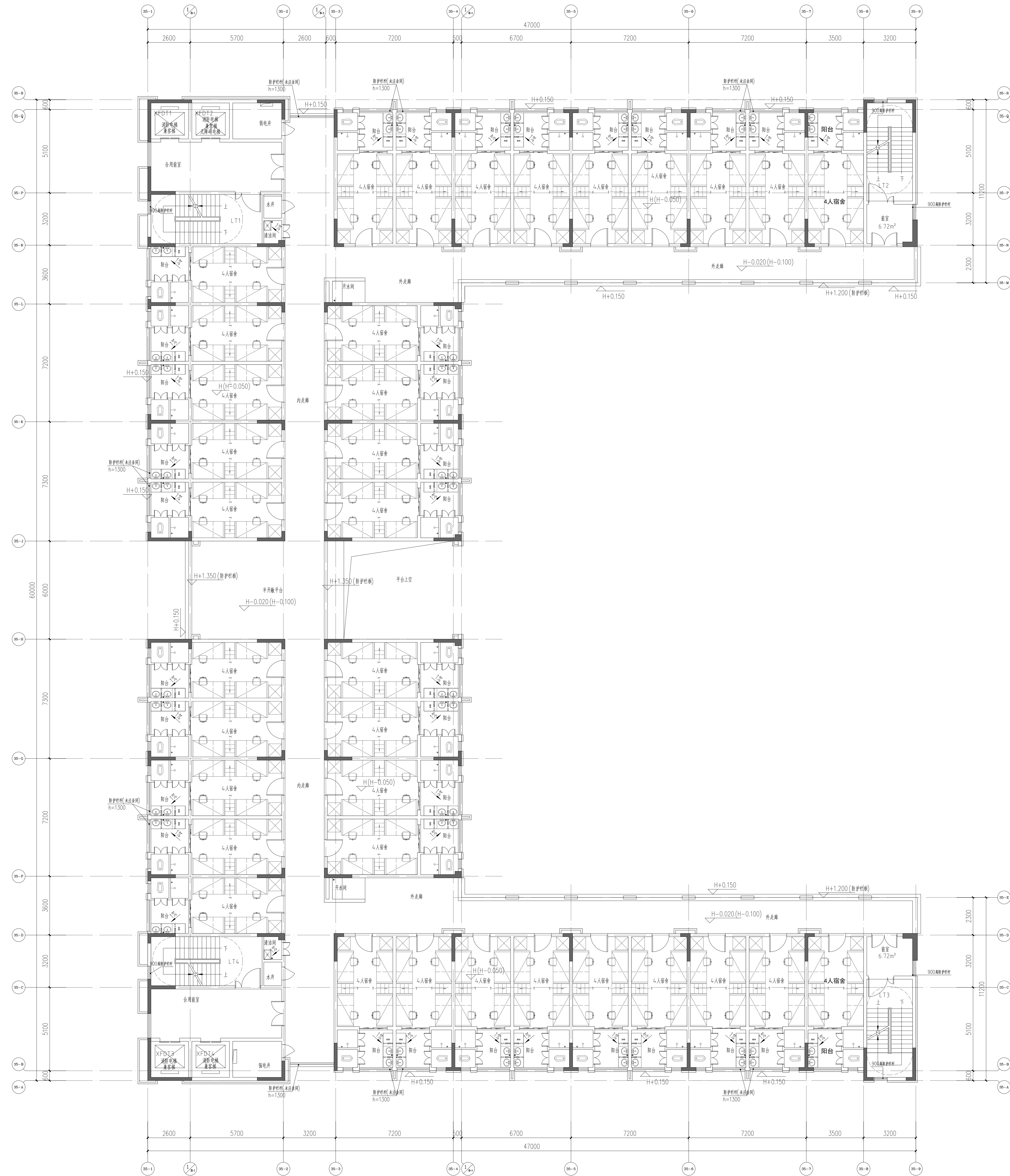

四~六层平面图 1:100

注：每层36间，人数为144人
 本层计容面积：1607.43m²
 本层建筑面积：1607.43m²

广东中人工程设计有限公司
 GUANGDONG ZHONGREN ENGINEERING DESIGN CO., LTD.
 地址：广州市天河区珠江新城华利路6号
 电话：+86-20-38922828 邮编：510610
 专业负责人：刘凤婷 424014406
 设计：刘凤婷 424014406
 制图：陈可茵 424014406
 方案：刘凤婷 424014406
 校对：汪泽君 424014406
 审核：安丽 424014406
 审定：宋金祥 424014406

设计签署 DESIGN SIGNATURE	
项目负责人 PROJECT DIRECTOR	安丽
专业负责人 CHIEF DESIGNER	刘凤婷
设计 DESIGNER	刘凤婷
制图 DRAWER	陈可茵
方案 SCHEME	刘凤婷
校对 CHECKER	汪泽君
审核 CHECKER	安丽
审定 APPROVED	宋金祥

会签 CENTER-SIGNATURE		
建筑 ARCH.	给排水 PLUMB.	电气 ELECT.
结构 STRUCT.	暖通 HEAT.	

建设单位 CLIENT	广州城建职业学院
项目名称 PROJECT	广州城建职业学院佛冈校区
工程名称 PROJECT NAME	学生公寓D8栋
图名 TITLE	④号楼 四~六层平面图
工程编号 PROJECT NO.	21设1201-003
设计阶段 DESIGN PHASE	报建
专业 SPECIALTY	建筑
日期 DATE	2025.04
版本号 VERSION	J35-P-04 第1版

版权所有 未经许可 不得转载

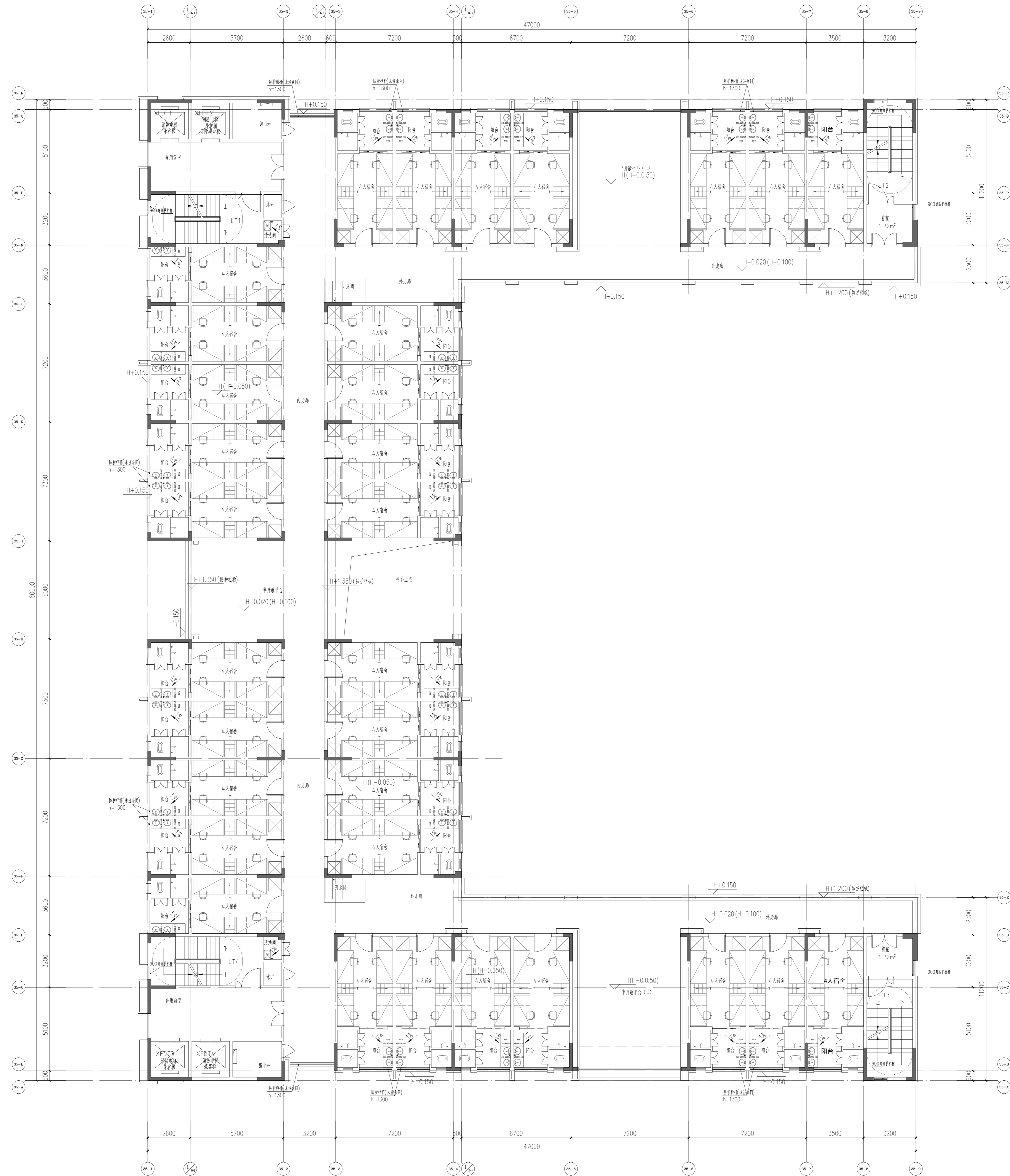

七层平面图 1:100

注：本层32间，人数为128人
本层计容面积：1614.87m²
本层建筑面积：1614.87m²

广东中人工程设计有限公司
GUANGDONG ZHONGREN ENGINEERING DESIGN CO., LTD.
地址：广州市天河区珠江新城华利路6号
电话：+86-20-38962383 邮编：510610
设计资质证书：A244014406
工程勘察资质证书：A244014406
市政行业资质证书：A244014406
市政行业资质证书：A244014406

设计签署		DESIGN SIGNATURE	
项目负责人 PROJECT DIRECTOR	安丽		
专业负责人 CHIEF DESIGNER	刘凤婷		
设计 DESIGN	刘凤婷		
制图 DRAW	陈可茵		
方案 CONCEPT	刘凤婷		
校对 CHECK	汪泽君		
审核 CHECK	安丽		
审定 ESTABLISHED	宋金祥		

会签			CONTER-SIGNATURE		
建筑 ARCH.	给排水 PLUMB.	电气 ELEC.			
结构 STRUC.	暖通 HEAT.				

建设单位 CLIENT	广州城建职业学院
项目名称 PROJECT	广州城建职业学院佛冈校区
工程名称 PP PROJECT	学生公寓D8栋
图名 TITLE	⑧号楼 七层平面图
工程编号 PROJECT NO.	21设1201-003
设计阶段 PHASE	报建
专业 SPECIALTY	建筑
图号 DRAWING NO.	J35-P-05
日期 DATE	2025.04
版本号 REVISION	第1版

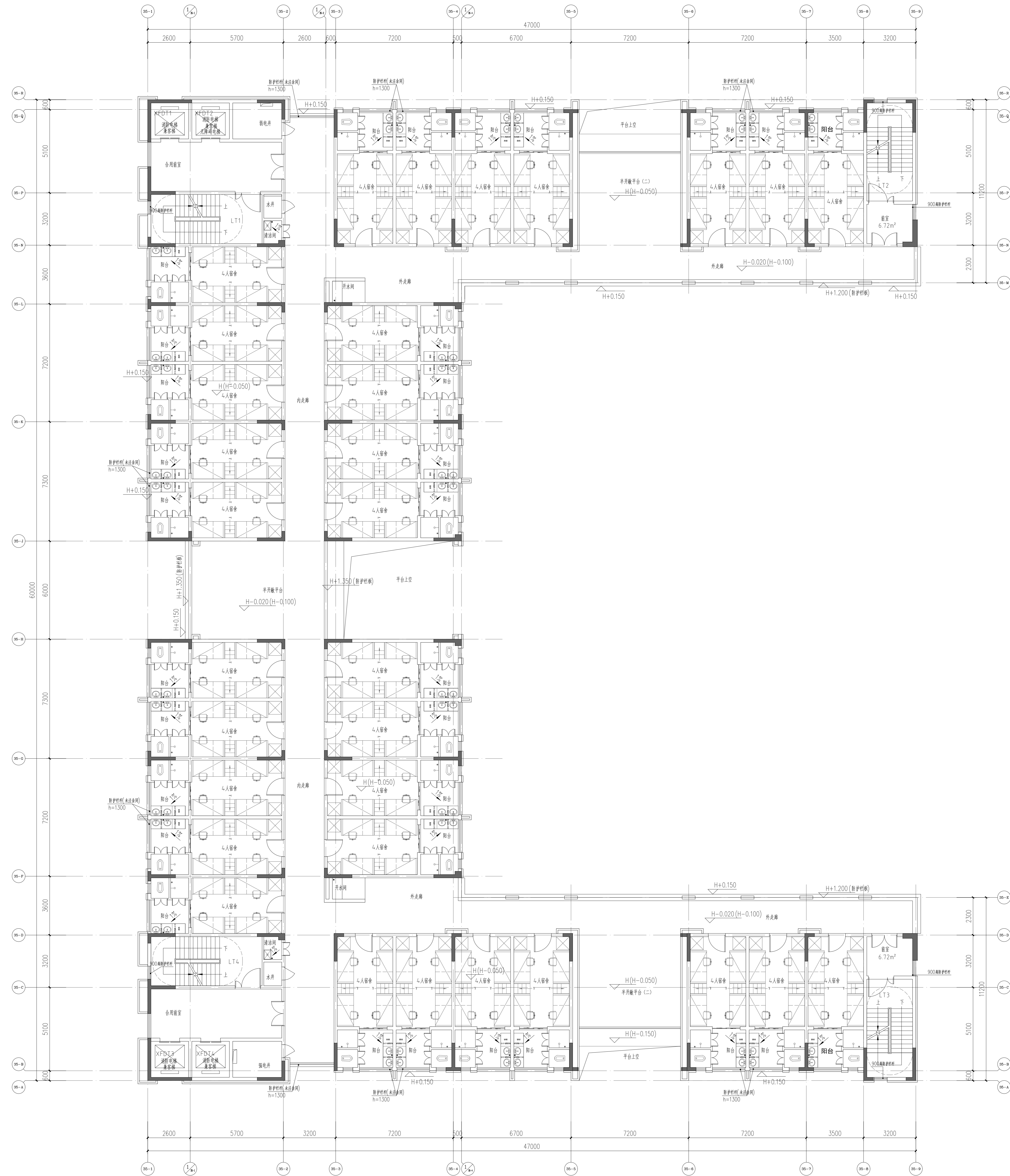

八~九层平面图 1:100

注：本层32间，人数为128人
 本层计容面积：1588.53m²
 本层建筑面积：1588.53m²

广东中人工程设计有限公司
 GUANGDONG ZHONGREN ENGINEERING DESIGN CO., LTD.
 地址：广州市天河区珠江新城华利路6号
 电话：+86-20-38962283 邮编：510610
 专业负责人：刘凤婷 434014406
 设计：刘凤婷 434014406
 制图：陈可茵 434014406
 方案：刘凤婷 434014406
 校对：汪泽君 434014406
 审核：安丽 434014406
 审定：宋金祥 434014406

设计签署 DESIGN SIGNATURE	
项目负责人 PROJECT DIRECTOR	安丽
专业负责人 CHIEF DESIGNER	刘凤婷
设计 DESIGNER	刘凤婷
制图 DRAWER	陈可茵
方案 SCHEMATIC DESIGNER	刘凤婷
校对 CHECKER	汪泽君
审核 REVIEWER	安丽
审定 APPROVED	宋金祥

会签 CENTER-SIGNATURE		
建筑 ARCH.	给排水 PLUMB.	电气 ELECT.
结构 STRUCT.	暖通 HEAT.	

建设单位 CLIENT	广州城建职业学院
项目名称 PROJECT	广州城建职业学院佛冈校区
工程名称 PROJECT NAME	学生公寓D8栋
图名 TITLE	⑧号楼 八~九层平面图
工程编号 PROJECT NO.	210101-003
设计阶段 DESIGN STAGE	报建
专业 SPECIALTY	建筑
日期 DATE	2025.04
图号 DRAWING NO.	J35-P-06
版本号 REVISION	第1版

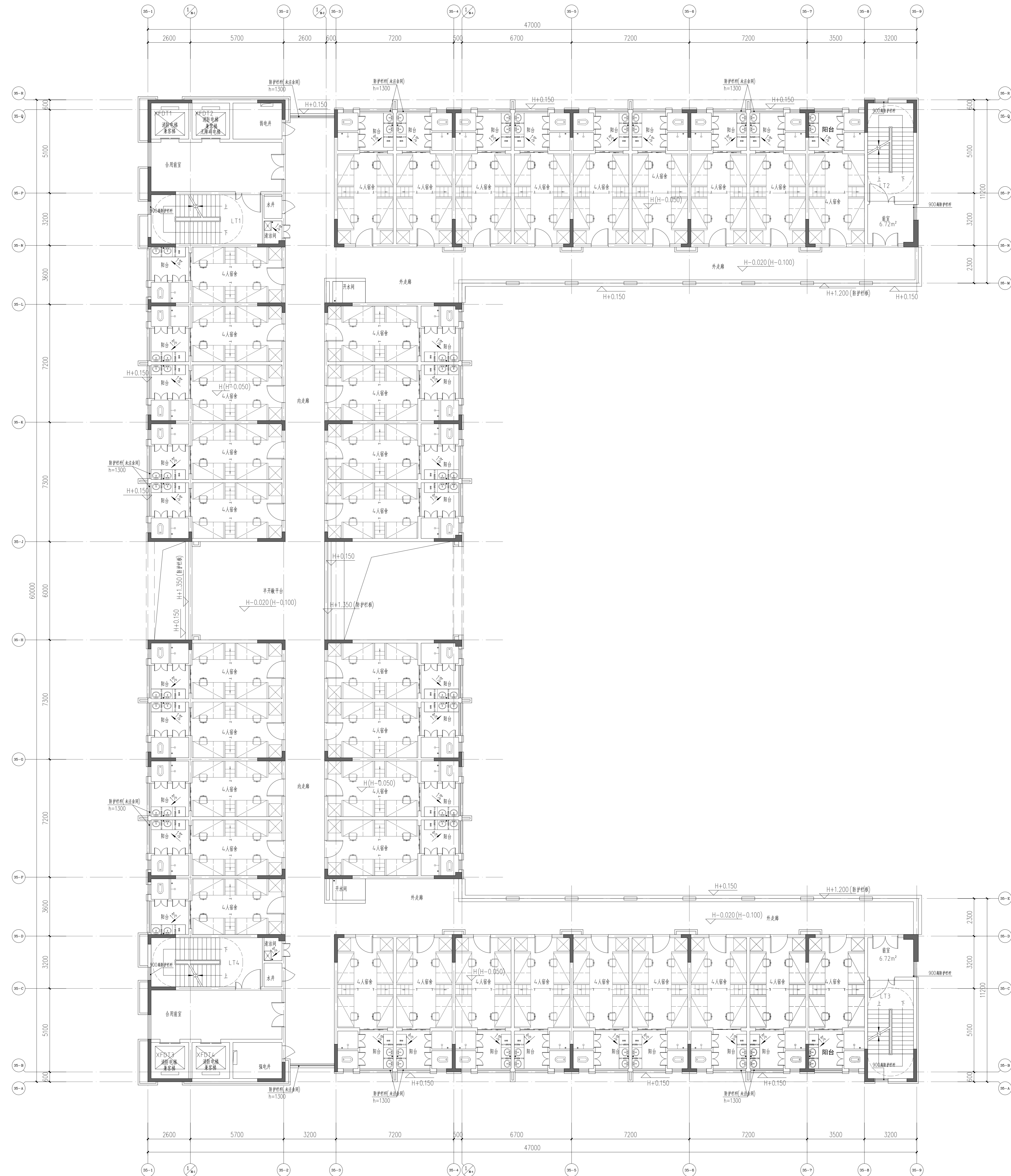

十一层平面图 1:100

注：本层36间，人数为144人
 本层计容面积：1607.43m²
 本层建筑面积：1607.43m²

广东中人工程设计有限公司
 GUANGDONG ZHONGREN ENGINEERING DESIGN CO., LTD.
 地址：广州市天河区珠江新城华利路6号
 电话：+86-020-38962383 邮编：510610
 专业负责人：刘凤婷 434014406
 设计：刘凤婷 434014406
 制图：陈可茵 434014406
 方案：刘凤婷 434014406
 校对：汪泽君 434014406
 审核：安丽 434014406
 审定：宋金祥 434014406

设计签署 DESIGN SIGNATURE	
项目负责人 PROJECT DIRECTOR	安丽 安丽
专业负责人 CHIEF DESIGNER	刘凤婷 刘凤婷
设计 DESIGNER	刘凤婷 刘凤婷
制图 DRAWER	陈可茵 陈可茵
方案 ARCHITECT	刘凤婷 刘凤婷
校对 CHECKER	汪泽君 汪泽君
审核 CHECKER	安丽 安丽
审定 ESTABLISHED	宋金祥 宋金祥

会签 CENTER-SIGNATURE		
建筑 ARCH.	给排水 PLUMB.	电气 ELECT.
结构 STRUCT.	暖通 HEAT.	

建设单位 CLIENT	广州城建职业学院
项目名称 PROJECT	广州城建职业学院增城校区
工程证项目名称 PP PROJECT	学生公寓D8栋
图名 TITLE	⑧号楼 十一层平面图
工程编号 PROJECT NO.	210101-003
设计阶段 DESIGN STAGE	报建
专业 SPECIALTY	建筑
日期 DATE	2025.04
图号 DRAWING NO.	J35-P-07
版本号 REVISION	第1版

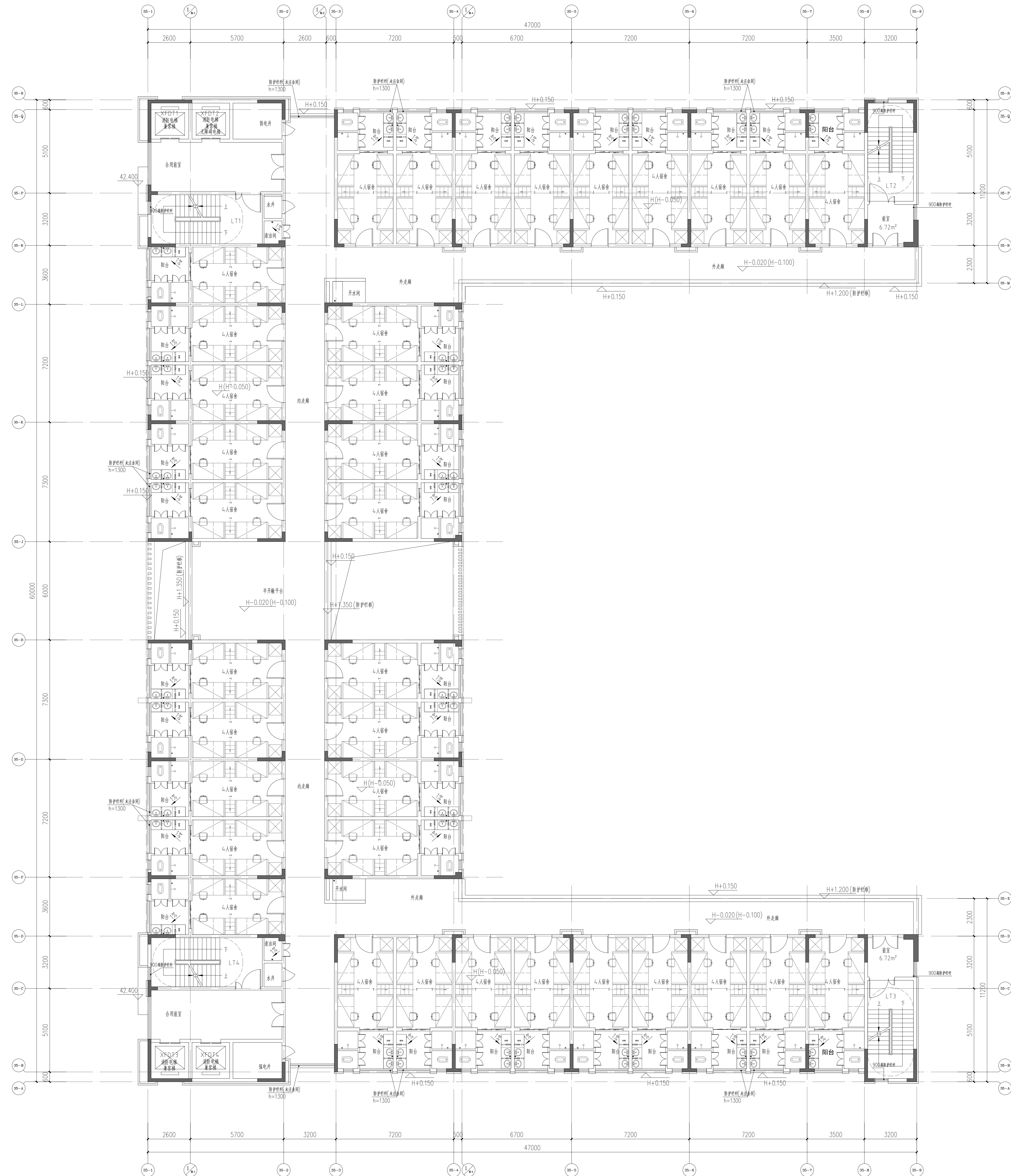

十二层平面图 1:100

注：本层36间，人数为144人
 本层计容面积：1607.43m²
 本层建筑面积：1607.43m²

广东中人工程设计有限公司
 GUANGDONG ZHONGREN ENGINEERING DESIGN CO., LTD.
 地址：广州市天河区珠江新城华林东路16号1601室
 电话：+86-20-38962383 邮编：510610
 专业负责人：刘凤婷 434014406
 设计：刘凤婷 434014406
 制图：陈可茵 434014406
 方案：刘凤婷 434014406
 校对：汪泽君 434014406
 审核：安丽 434014406
 审定：宋金祥 434014406

设计签署 DESIGN SIGNATURE	
项目负责人 PROJECT DIRECTOR	安丽 安丽
专业负责人 CHECKER	刘凤婷 刘凤婷
设计 DESIGN	刘凤婷 刘凤婷
制图 DRAW	陈可茵 陈可茵
方案 CONCEPT	刘凤婷 刘凤婷
校对 CHECK	汪泽君 汪泽君
审核 CHECK	安丽 安丽
审定 ESTABLISHED	宋金祥 宋金祥

会签 CENTER-SIGNATURE		
建筑 ARCH.	给排水 PLUMB.	电气 ELECTR.
结构 STRUCT.	暖通 HEATING	

建设单位 CLIENT	广州城建职业学院
项目名称 PROJECT	广州城建职业学院佛冈校区
工程证项目名称 PP PROJECT	
子项目名称 SUB PROJECT	学生公寓D8栋
图名 TITLE	⑧号楼 十二层平面图
工程编号 PROJECT NO.	21设1201-003
设计阶段 PHASE	报建
专业 SPECIALTY	建筑
图号 DRAWING NO.	J35-P-08
日期 DATE	2025.04
版本号 REVISION	第1版

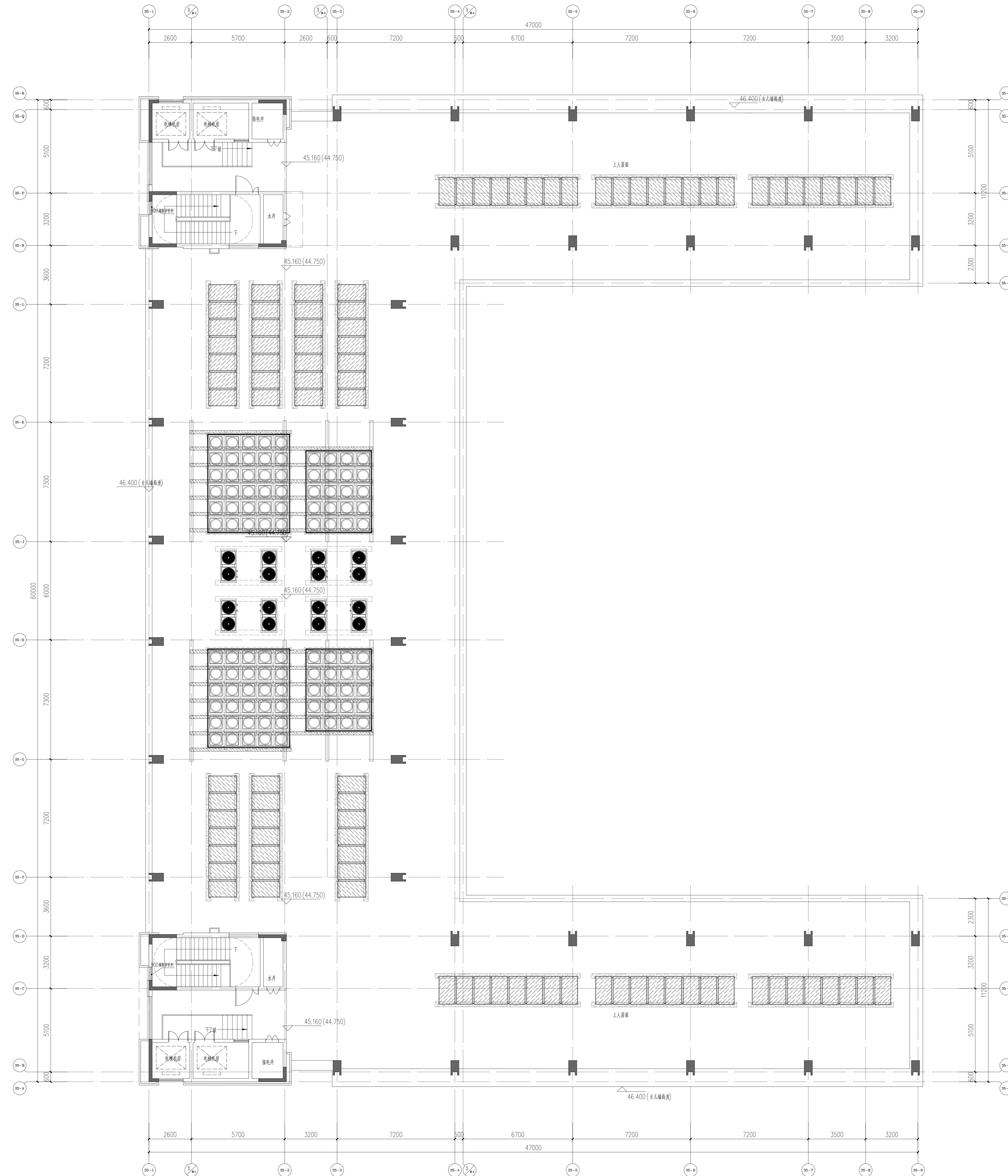

屋面层平面图 1:100

本层计容面积: 151.19m²
本层建筑面积: 151.19m²

广东中人工程设计有限公司
GUANGDONG ZHONGREN ENGINEERING DESIGN CO., LTD.
地址: 广州市天河区岑村沙东大道北111号 邮编: 510610
电话: +86-20-38962383 传真: 324014406
□ 建筑工程甲级设计证书号: 424014406
□ 人防工程乙级设计证书号: 424014406
□ 市政行业给水工程乙级设计证书号: 424014406
□ 市政行业排水工程乙级设计证书号: 424014406
□ 市政行业道路工程乙级设计证书号: 424014406

设计签署	DESIGN SIGNATURE
项目负责人 PROJECT DIRECTOR	安丽 安丽
专业负责人 CHIEF SPEC.	刘凤婷 刘凤婷
设计 DESIGN	刘凤婷 刘凤婷
制图 DRAW	陈可茵 陈可茵
方案 CONCEPT	刘凤婷 刘凤婷
校对 CHECK	汪泽君 汪泽君
审核 CHECK	安丽 安丽
审定 ESTABLISHED	宋金祥 宋金祥

会签			
CONTER-SIGNATURE	建筑	给排水	电气
STRUCTURE	MECHANICAL	ELECTRICAL	
结构:	暖通:	电气:	

建设单位 CLIENT	广州城建职业学院
项目名称 PROJECT	广州城建职业学院佛冈校区
工程证项目名称 PP PROJECT	
子项名称 SUB PROJECT	学生公寓D8栋
图名 TITLE	③号楼 屋面层平面图
工程编号: 21设1201-003 PROJECT NO.	设计阶段: 报建 PHASE
专业: 建筑 SPECIALITY	图号: J35-P-09 NO.
日期: 2025.04 DATE	版本号: 第1版 REVISION

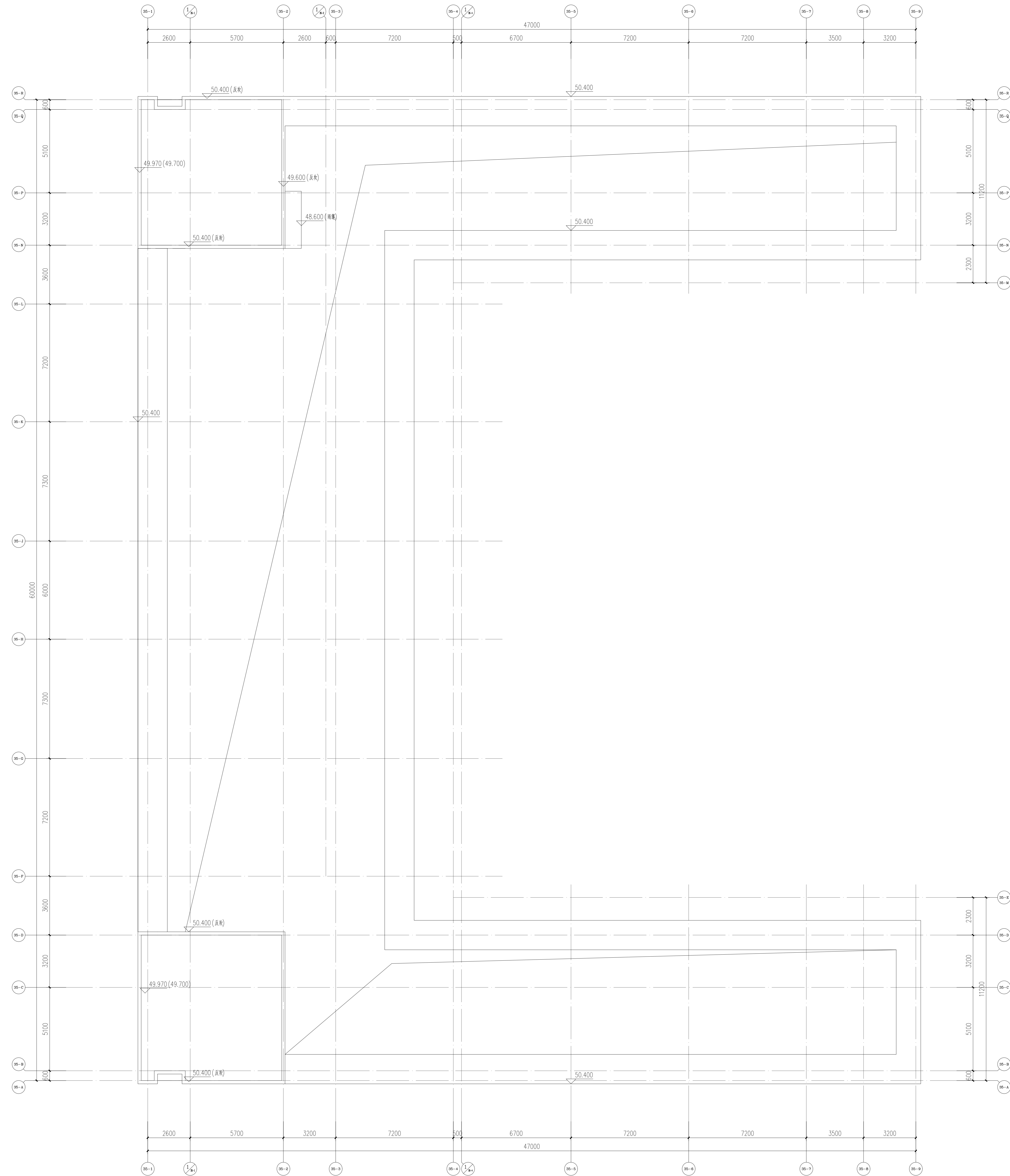

屋顶层平面图 1:100

广东中人工程设计有限公司
GUANGDONG ZHONGREN ENGINEERING DESIGN CO., LTD.
地址: 广州市天河区珠江新城华林路11号1101室
电话: +86-020-38662383 邮编: 510610
A 专业负责人: 刘凤婷 注册证号: A24014406
设计: 刘凤婷 注册证号: A24014406
制图: 陈可茵 注册证号: A24014406
方案: 刘凤婷 注册证号: A24014406
校对: 汪泽君 注册证号: A24014406
审核: 安丽 注册证号: A24014406
审定: 宋金祥 注册证号: A24014406

设计签署	DESIGN SIGNATURE
项目负责人 PROJECT DIRECTOR	安丽 安丽
专业负责人 CHIEF DES.	刘凤婷 刘凤婷
设计 DESIGN	刘凤婷 刘凤婷
制图 DRAW	陈可茵 陈可茵
方案 CONCEPT	刘凤婷 刘凤婷
校对 CHECK	汪泽君 汪泽君
审核 CHECK	安丽 安丽
审定 STANDARD	宋金祥 宋金祥

会签		
CONTR-SIGNATURE	专业	姓名
建筑: ARCH.	给排水: PLUMB.	电气: ELEC.
结构: STRUCT.	暖通: HEAT.	

建设单位 CLIENT	广州城建职业学院
项目名称 PROJECT	广州城建职业学院佛冈校区
工程证项目名称 PP PROJECT	
子项名称 SUB PROJECT	学生公寓D8栋

图名 TITLE	⑧号楼 屋顶层平面图
工程编号: 21设1201-003 PROJECT NO.	设计阶段: 报建 PHASE
专业: 建筑 SPECIALTY	图号: J35-P-10 NO.
日期: 2025.04 DATE	版本号: 第1版 REVISION

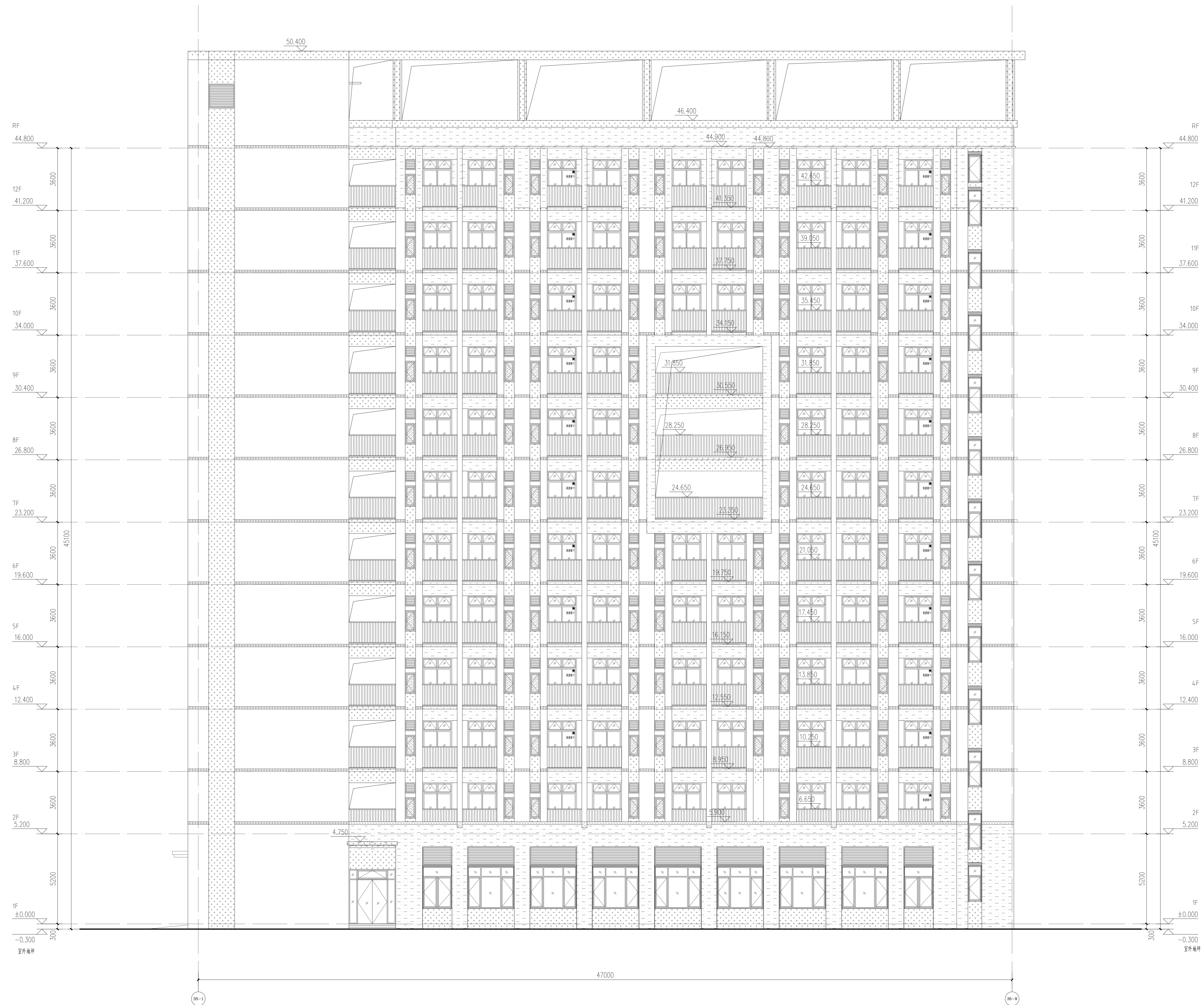

立面图 1:100

- 图例
- 灰色外饰面 (饰面材料)
 - 浅灰色外饰面 (饰面材料)
 - 白色外饰面 (饰面材料)
 - 深灰色外饰面 (饰面材料)
 - 玻璃幕墙
 - 金属幕墙
 - 铝合金窗框
- 注: 外饰面材料为饰面材料, 幕墙为玻璃幕墙, 金属幕墙为金属幕墙。

广东中人工程设计有限公司
GUANGDONG ZHONGREN ENGINEERING DESIGN CO., LTD.
地址: 广州市天河区珠江新城华林路11号
电话: +86-20-38962883 邮编: 510610
□ 建筑工程甲级设计证书号: A24014406
□ 人防工程甲级设计证书号: A24014406
□ 市政行业(给水工程)乙级设计证书号: A24014406
□ 市政行业(排水工程)乙级设计证书号: A24014406
□ 市政行业(道路工程)乙级设计证书号: A24014406

设计签署 DESIGN SIGNATURE	
项目负责人 PROJECT DIRECTOR	安丽
专业负责人 CHIEF SPEC.	刘凤婷
设计 DESIGN	刘凤婷
制图 DRAW	陈可茵
方案 CONCEPT	刘凤婷
校对 CHECK	汪泽君
审核 CHECK	安丽
审定 EXAMINED	宋金祥

会签 CENTER-SIGNATURE		
建筑 ARCH.	给排水 PLUMB.	电气 ELEC.
结构 STRUCT.	暖通 HEAT.	

建设单位 CLIENT	广州城建职业学院
项目名称 PROJECT	广州城建职业学院增城校区
工程证项目名称 PP PROJECT	
子项名称 SUB PROJECT	学生公寓D8栋
图名 TITLE	③号楼 ①~①立面图
工程编号: 21设1201-003 PROJECT NO.	设计阶段: 报建 PHASE
专业: 建筑 SPECIALTY	图号: J35-L-01 NO.
日期: 2025.04 DATE	版本号: 第1版 REVISION



- 图例
- 灰色外墙饰 (横向对缝) 白色外墙饰 (横向对缝) 红褐色外墙饰 (竖向对缝)
 - 透明玻璃窗 红褐色外墙饰 (横向对缝) 内嵌磨砂玻璃
 - 灰色铝合金窗
- 注: 外窗玻璃于外窗框, 窗台上等子窗框, 及窗框嵌水线后做防水处理。

广东中人工程设计有限公司
GUANGDONG ZHONGREN ENGINEERING DESIGN CO., LTD.
地址: 广州市天河区珠江新城华利路天利广场大厦2楼
电话: +86-020-38692383 邮编: 510610
□ 建筑工程甲级设计证书号: A24014406
□ 人防工程乙级设计证书号: A24014406
□ 市政行业给水工程乙级设计证书号: A24014406
□ 市政行业排水工程乙级设计证书号: A24014406
□ 市政行业道路工程乙级设计证书号: A24014406

设计签署		DESIGN SIGNATURE	
项目负责人 PROJECT DIRECTOR	安丽		
专业负责人 CHIEF SPEC.	刘凤婷		
设计 DESIGN	刘凤婷		
制图 DRAW	陈可茵		
方案 CONCEPT	刘凤婷		
校对 CHECK	汪泽君		
审核 CHECK	安丽		
审定 ESTABLISHED	宋金祥		

会签			CONTER-SIGNATURE		
建筑: ARCH.	给排水: PLUMB.	电气: ELEC.			
结构: STRUCT.	暖通: HEAT.				

建设单位 CLIENT	广州城建职业学院
项目名称 PROJECT	广州城建职业学院博园校区
工程证项目名称 PP PROJECT	
子项名称 SUB PROJECT	学生公寓D8栋
图名 TITLE	③号楼 ①~②立面图
工程编号: 21设1201-003 PROJECT NO.	设计阶段: 报建 DESIGN STAGE
专业: 建筑 SPECIALTY	图号: J35-L-02 NO.
日期: 2025.04 DATE	版本号: 第1版 REVISION

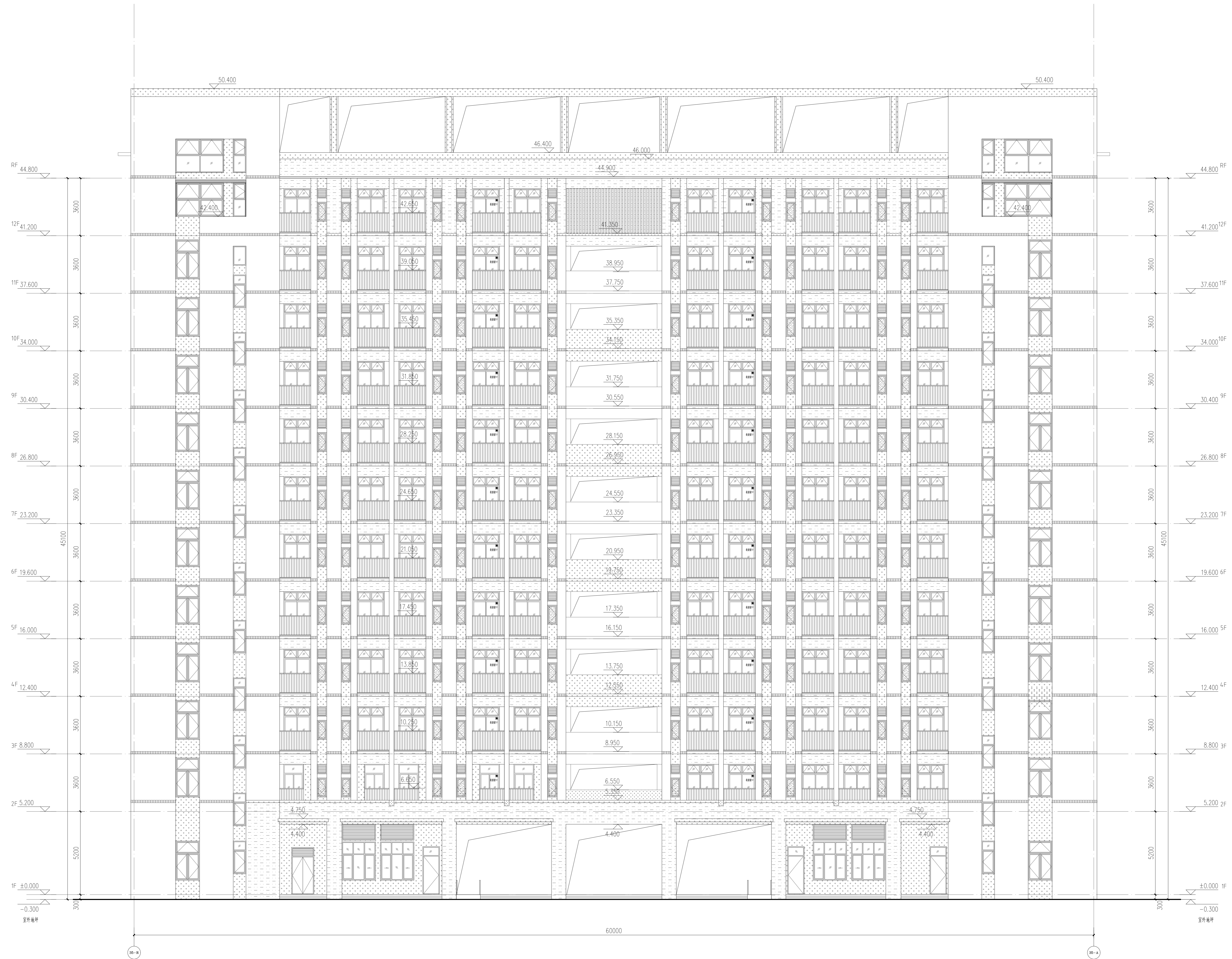

④-④立面图 1:100

- 图例
- 灰色外墙饰 (横条对缝)
 - 米白色外墙饰 (横条对缝)
 - 红褐色外墙饰 (竖条对缝)
 - 深棕色窗框
 - 红褐色外墙饰 (横条对缝)
 - 高显砂板幕墙
 - 灰色铝合金窗
- 注: 外墙窗框于外墙面, 窗上窗台窗洞, 窗洞窗框及窗台窗洞均按材料处理。

广东中人工程设计有限公司
GUANGDONG ZHONGREN ENGINEERING DESIGN CO., LTD.

地址: 广州市天河区珠江新城华林路广和大厦2楼
电话: +86-020-38992283 邮编: 510610
 □ 建筑工程甲级设计证书号: A24014406
 □ 人防工程乙级设计证书号: A24014406
 □ 市政公用给水工程乙级设计证书号: A24014406
 □ 市政道路桥梁工程乙级设计证书号: A24014406

设计签署 DESIGN SIGNATURE	
项目负责人 PROJECT DIRECTOR	安丽
专业负责人 CHIEF SPEC.	刘凤婷
设计 DESIGN	刘凤婷
制图 DRAW	陈可茵
方案 CONCEPT	刘凤婷
校对 CHECK	汪泽君
审核 REVIEW	安丽
审定 ELABORATED	宋金祥

会签 CENTER-SIGNATURE		
建筑: ARCH.	给排水: PLUMB.	电气: ELEC.
结构: STRUCT.	暖通: HVAC.	

建设单位 CLIENT	广州城建职业学院
项目名称 PROJECT	广州城建职业学院增城校区
工程证项目名称 PP PROJECT	
子项名称 SUB PROJECT	学生公寓D8栋
图名 TITLE	④-④立面图
工程编号: 21设1201-003 PROJECT NO.	设计阶段: 报建 DESIGN STAGE
专业: 建筑 SPECIALTY	图号: J35-L-03 NO.
日期: 2025.04 DATE	版本号: 第1版 REVISION



③~④立面图 1:100

- 图例
- 灰色外墙饰 (横向对缝)
 - 米白色外墙饰 (横向对缝)
 - 红色外墙饰 (竖向对缝)
 - 窗框铝合金
 - 红色外墙饰 (横向对缝)
 - 内嵌磨砂玻璃
 - 灰色铝合金窗
- 注: 外墙窗扇于外立面, 窗框上置于窗扇, 窗扇玻璃在窗框内侧处理。

广东中人工程设计有限公司
GUANGDONG ZHONGREN ENGINEERING DESIGN CO., LTD.
地址: 广州市天河区珠江新城华利路6号 邮编: 510610
电话: +86-020-38922833 传真: 020-38922833
□ 建筑工程甲级设计证书号: A24014406
□ 人防工程甲级设计证书号: A24014406
□ 市政行业(给水工程)乙级设计证书号: A24014406
□ 市政行业(排水工程)乙级设计证书号: A24014406

设计签署 DESIGN SIGNATURE	
项目负责人 PROJECT DIRECTOR	安丽 安丽
专业负责人 CHIEF SPEC.	刘凤婷 刘凤婷
设计 DESIGN	刘凤婷 刘凤婷
制图 DRAW	陈可茵 陈可茵
方案 CONCEPT	刘凤婷 刘凤婷
校对 CHECK	汪泽君 汪泽君
审核 CHECK	安丽 安丽
审定 ESTABLISHED	宋金祥 宋金祥

会签 CENTER-SIGNATURE		
建筑: ARCH.	给排水: PLUMB.	电气: ELEC.
结构: STRUCT.	暖通: HEAT.	

建设单位 CLIENT	广州城建职业学院
项目名称 PROJECT	广州城建职业学院佛冈校区
工建证项目名称 PP PROJECT	
子项目名称 SUB PROJECT	学生公寓D8栋
图名 TITLE	③~④号楼 ③~④立面图
工程编号: 21建1201-003 PROJECT NO.	设计阶段: 报建 PHASE
专业: 建筑 SPECIALTY	图号: J35-L-04 NO.
日期: 2025.04 DATE	版本号: 第1版 REVISION



立面图 1:100

立面图 1:100

立面图 1:100

图例

灰色斜线 (外墙饰面) 白色斜线 (外墙饰面) 白色斜线 (外墙饰面)

深灰色斜线 浅灰色斜线 (外墙饰面) 浅灰色斜线 (外墙饰面)

深灰色斜线 浅灰色斜线 (外墙饰面) 浅灰色斜线 (外墙饰面)

深灰色斜线 浅灰色斜线 (外墙饰面) 浅灰色斜线 (外墙饰面)

注: 外窗玻璃为中空玻璃, 钢化且带千丝膜, 玻璃幕墙为钢化中空玻璃。

广东中人工程设计有限公司
GUANGDONG ZHONGREN ENGINEERING DESIGN CO., LTD.
地址: 广东省广州市天河区... 电话: 020-82000000
设计资质证书编号: A51414406
工程勘察资质证书编号: A51414406
市政行业资质证书编号: A51414406
建筑装饰资质证书编号: A51414406

设计签署 DESIGN SIGNATURE

项目负责人	安丽	刘凤婷
专业负责人	刘凤婷	陈可茵
设计	刘凤婷	陈可茵
审核	陈可茵	刘凤婷
校对	汪泽君	安丽
审核	安丽	宋金祥
审核	宋金祥	安丽

会签 CENTER-SIGNATURE

建筑	给排水	电气
暖通	暖通	暖通
暖通	暖通	暖通

建设单位: 广州城建职业学院
项目名称: 广州城建职业学院佛冈校区
子项目名称: 学生公寓B栋

工程编号: 21J201-001 设计阶段: 报建
图名: 立面图 1:100
专业: 建筑 图号: J35-L-05
日期: 2025.04 版本号: 第1版

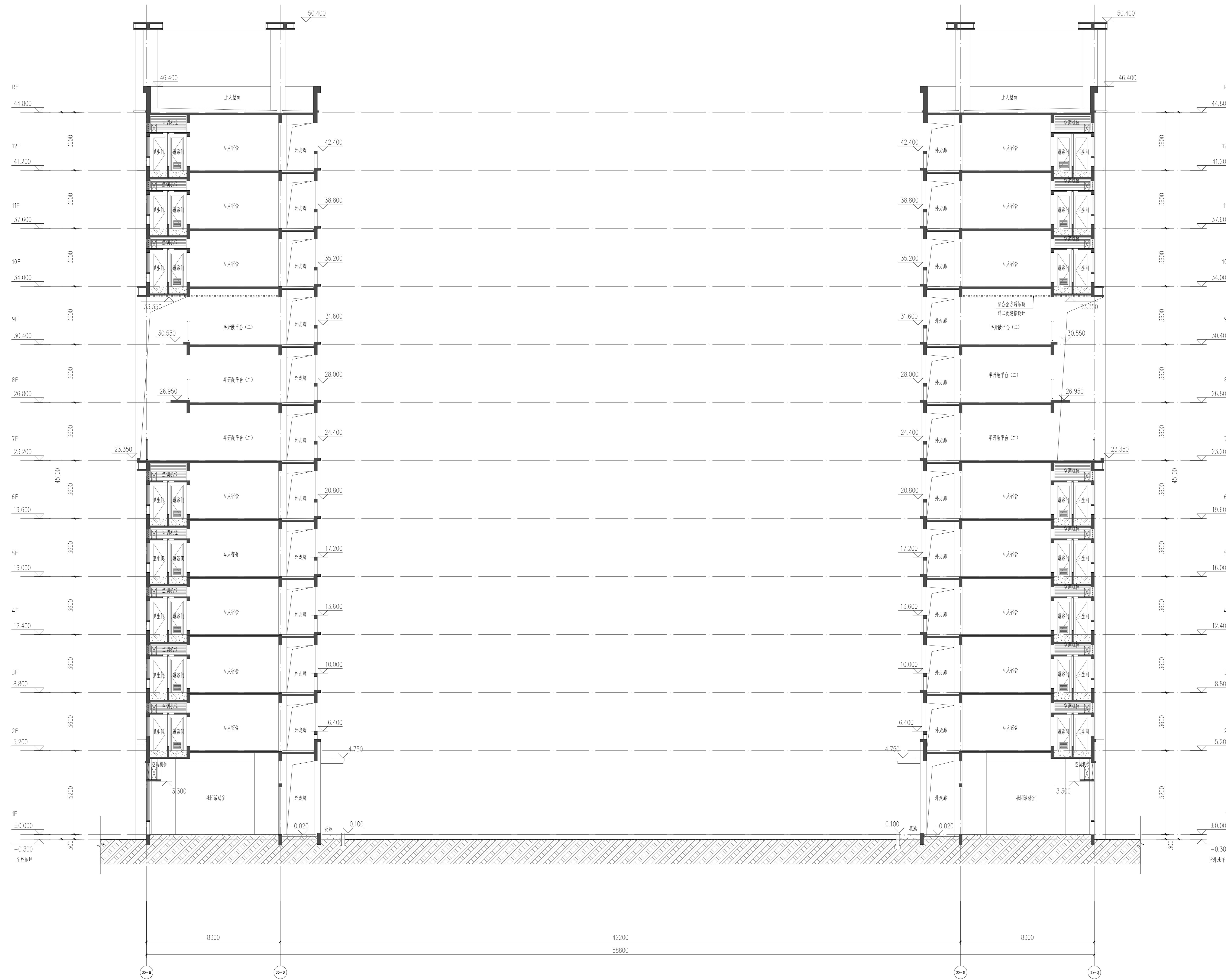

1-1剖面图 1:100

图例

	黄色外墙饰 (横纹对缝)		白色外墙饰 (横纹对缝)		红色外墙饰 (竖纹对缝)
	金属网饰面		红色外墙饰 (横纹对缝)		内墙兼少地板
	黄色金属网				

注: 外墙装饰于外墙, 原则上置于室外, 此图按施工做法标注。

广东中人工程设计有限公司
GUANGDONG ZHONGREN ENGINEERING DESIGN CO., LTD.
地址: 广州市天河区珠江新城华林路11号1001室
电话: +86-20-38922833 邮编: 510610
□ 建筑工程甲级设计证书号: A24014406
□ 人防工程乙级设计证书号: A24014406
□ 市政行业(给水工程)乙级设计证书号: A24014406
□ 市政行业(排水工程)乙级设计证书号: A24014406
□ 市政行业(道路工程)乙级设计证书号: A24014406

设计签署		DESIGN SIGNATURE	
项目负责人 PROJECT DIRECTOR	安丽		
专业负责人 CHECKER	刘凤婷		
设计 DESIGN	刘凤婷		
制图 DRAW	陈可茵		
方案 CONCEPT	刘凤婷		
校对 CHECK	汪泽君		
审核 REVIEW	安丽		
审定 APPROVED	宋金祥		

会签			CONTER-SIGNATURE		
建筑 ARCH.	给排水 PLUMB.	电气 ELEC.			
结构 STRUCT.	暖通 HEAT.				

建设单位 CLIENT	广州城建职业学院
项目名称 PROJECT	广州城建职业学院佛冈校区
工程证项目名称 PP PROJECT	学生公寓D8栋
图名 TITLE	⑧号楼 1-1剖面图
工程编号 PROJECT NO.	21JZ01-003
设计阶段 PHASE	报建
专业 SPECIALTY	建筑
图号 DRAWING NO.	J35-L-06
日期 DATE	2025.04
版本号 REVISION	第1版